



Narcotics Anonymous®

Narcóticos Anônimos

C S A - BASE

ATA DA REUNIÃO DE ÁREA

28 de novembro de 2010

(Início: 09:10 - Término: 13:30)

Início: 09h30
Término: 13h30

PAUTA DA REUNIÃO

1. Oração da Serenidade
2. Apresentação Individual
3. Leitura da Meditação Diária
4. Leitura das 12 Tradições
5. Leitura dos 12 Conceitos
6. Leitura do 6º conceito na íntegra
7. Chamada dos grupos
8. Chamada de servidores
9. Aprovação da ata anterior
10. Assentamento de grupos
11. Relatório dos servidores
12. Relatório dos grupos
13. 7ª Tradição
14. Moções pendentes
15. Moções
16. Eleição de encargos
17. Encerramento
18. Oração da Serenidade

CHAMADA DOS GRUPOS/ ENTREGA DE RELATÓRIOS: 10h00

Grupos	Chamada	Relatório
Amaralina	Ausente	não
Boa Viagem	Ausente	sim
Boca do Rio	Presente	sim
Bom Fim	Ausente	sim
Campo Santo	Ausente	sim
Chapada Diamantina	Ausente	não
Esperança	Ausente	sim
Graça	Presente	sim
Imbui	Ausente	não
Lapa	Ausente	não
Milagres	Presente	sim
Penha	Ausente	não
Periperi	Ausente	não
Rio Vermelho	Presente	sim
Stiep	Ausente	não
Vitória	Ausente	sim

CHAMADA DE SERVIDORES – 10h05

Servidores	Chamada	Relatório
Coordenador	Presente	Sim
R.S.A.	Ausente	Sim
Secretario	Presente	Sim
Tesoureiro	Ausente	Sim
H.I.	VAGO	VAGO
I.P.	Presente	Sim
Linha de Ajuda	Presente	Sim
Longo alcance	Presente	Sim
Materiais	Presente	Sim
Eventos	Presente	Sim

APROVAÇÃO DA ATA ANTERIOR

A ata foi aprovada.

ASSENTAMENTO DE GRUPOS NO CSA BASE

Não houve.

RELATÓRIO DOS SERVIDORES

SUBCOMITÊ DE LINHA DE AJUDA

Período que ficou com comp. Fabio
de 02/10/10 à 28/10/10

Data	Hora	Dia	Origem	Tipo	Solicitação / encaminhamento
02/10/10	20:11	Sab.	Familiar	Inf. N.A	Lista de grupos
04/10/10	11:47	Segunda	Inf.	Ajuda	Grupos
04/10/10	15:26	Segunda	Familiar	Informação	Grupo Penha
05/10/10	17:58	Terça	Adicto	Ajuda	Grupo Graça
06/10/10	16:29	Quarta	Familiar	Ajuda	Grupo itapoan
09/10/10	18:42	Sábado	Comp.	Ajuda	Grupo Boca do Rio
12/10/10	16:53	Terça	Adicto	Ajuda	Grupos
13/10/10	17:45	Quarta	Familiar	Ajuda	Grupo Milagres
14/10/10	13:59	Quinta	Inf.	Serviço	I.P
14/10/10	14:10	Quinta	Familiar	Ajuda	Grupos
14/10/10	18:27	Quinta	Inf.	Ajuda	Sobre o A.A
16/10/10	16:43	Sábado	Adicto	Ajuda	Grupo Campo Santo
27/10/10	09:26	Quarta	Inf.	Serviço	I.P
28/10/10	11:15	Quinta	Familiar	Ajuda	Grupos

Periodo com com. Henrique
De 28/10/10 à 28/11/10

03/09/10	16:32	Sexta	Comp.	Inf.	Grupo Bonfim
03/09/10	12:37	Sexta	Adicto	Ajuda	Grupo Itapoan

Nº Discados

03/09/10	12:38	Sexta		Ajuda	Retorno
27/09/10	13:49	Segunda	Comp.	Serviço	Linha de ajuda
27/09/10	12:51	Segunda	Comp.	Serviço	Linha de ajuda
01/09/10	12:03	Quarta	Familiar	Ajuda	Lista de Grupos
01/11/10	9:15	Segunda	Comp.	Ajuda	Retorno, uma palavra

Lig. Recebidas

30/09/10	15:31	Quinta	Comp.	Ajuda	Lista de grupos
07/11/10	9:44	Domingo	Comp.	Lista	Grupo Imbui
07/11/10	8:45	Domingo	Comp.	Lista	Grupo Imbui
08/11/10	15:22	Segunda	Familiar	Inf. N.A	Lista de Grupos
10/11/10	23:22	Quarta	Familiar	Inf. N.A	Lista de Grupos
11/11/10	15:33	Quinta	Familiar	Inf. N.A	Lista de Grupos
12/11/10	17:10	Sexta	Comp.	Grupo	Comp. estado S.P
12/11/10	17:10	Sexta	Comp.	Grupo	Lista de grupo BA/SP Grupo Itapoan
17/10/10	18:52	Quarta	Familiar	Inf. N.A	Grupos
17/10/10	06:50	Quarta	Comp.	Ajuda	Lista de Grupos
16/10/10	15:10	Terça	Comp.	Lista/Ajuda	Grupos
18/10/10	02:51	Quinta	Comp.	Ajuda	Grupos
18/10/10	02:43	Quinta	Comp.	Ajuda	Retorno
18/10/10	10:09	Quinta	Comp.	Ajuda	Ajuda com padrinho

RELATÓRIO DO SUB-COMITÊ DE HI

Período de 20/09/2010 a 28/11/2010

1 Paineis no Bom Viver
2 painéis no Sanatório São Paulo

Com a participação de 30 residentes.
Oficinas realizadas 07 no espaço do Grupo Boa Viagem às segundas-feiras.
Oficinas realizadas 06 no espaço da sede do CSA BASE aos sábados.

Houve repasse esse período para o Sub-Comitê de HI de R\$ 100,00 no dia 04/10/10.

Despesas no período:
Total R\$ 76,40

Discriminação

Contribuição para aluguel do espaço de R\$ 20,00.
Transportes para os painéis R\$ 50,40.
Alimentação R\$ 6,00

SALDO ATUAL R\$ 71,45

Em breve o Sub-Comite estará realizando mais um painel na instituição Albergue de Roma, para moradores de rua. Foi feito o IP junto com os companheiros de boa vontade e a instituição comunicou que poderão ser feitos painéis às terças-feiras.

Foi comunicado à instituição que poderia ser aberto um grupo institucional, mas a instituição se interessou em abrir um grupo lá dentro aberto par qualquer membro de NA.

Em amor a irmandade que vem salvando minha vida, nós membros de HI levando a mensagem, aquele que está SPH impossibilitado de freqüentar uma reunião de NA, pedimos que todos os companheiros de NA levem a mensagem a aquele adicto que ainda sofre, mesmo que seja com um folheto. Agradecemos carinhosamente e amorosamente a todos os companheiros que compareceram nas instituições e nas oficinas.

Bons momentos a todos

Sergio
Coordenador de HI

RELATÓRIO DO SUB-COMITÊ DE EVENTOS

Venho através deste relatório agradecer a todos os companheiros e servidores pelo serviço prestado e abnegado na nossa irmandade.

Relatório do Enconpasso

43 INSCRIÇÕES INTEGRAL,
15 INSCRIÇÕES EXTERNAS (SÁBADO)
12 INSCRIÇÕES EXTERNAS (DOMINGO)
Total 70 Companheiros passaram pelo evento

Outros Eventos :

Passeio de Escuna: 18/12/2010 Valor R\$ 35,00. Intenção: o excedente será para realização da nossa 1º Convenção baiana CBNA;

Pedal Limpo: dia 30 de Janeiro 2011 Csa Base e Csa Litoral Norte valores a definir.

Encontemas: 27/03/11 Local e valores definir.

OBS: outros Eventos depende de marcação de data com os seus devidos prestadores de serviço ou servidor, bem como, outros eventos futuramente acertados entres os Csa's os mesmo serão divulgados oportunamente.

Grato a todos Bons Momentos

Delos
71- 92936913
Coordenador de Eventos
E-mail: eventos@csabase.org

RELATÓRIO DO SUBCOMITÊ DE LONGO ALCANCE

DATA DA REUNIÃO DE ÁREA: 28 de novembro de 2010

Período: Outubro e Novembro de 2010

Número de Reuniões - 09
Número de Participantes - 61
Média de participantes - 6,8

FINANCEIRO

O que é	Quanto é	Referente a...
Saldo Anterior	R\$ 39,40	
7a. Tradição	R\$ 70,90	
Despesas	R\$ 99,54	Xerox, lanches, copos, guardanapos, etc.
Repasse ao CSA-Base	R\$ 0,00	
Saldo atual	R\$ 10,76	

Ações:

- 1 – Estudo e debate do Terceiro Conceito;
- 2 – Estudo e debate da Segunda Tradição;
- 3 – Estudo e debate do Quarto Conceito;
- 4 – Início de estudo do novo Manual de Longo Alcance;
- 5 – Realização de três “NOITE DO RSG” que se mostrou muito rico em aprendizagem com o debate das recomendações dadas pelo WSO para o biênio 2008-2010.

•Em 11/11, tema ‘**Liderança**’: Estudo e debate em sub-grupos da 1ª. Tradição, 4º. Conceito e 9º. Conceito. Exposição no grupão, do entendimento de cada sub-grupo. Conceito extraídos da fala dos companheiros: Comunicação; organização; amor; Eles não governam; Princípios acima das personalidades; Humildade e Mente aberta; Responsabilidade e conhecimento; Companheirismo; Interesse; compreensão, etc;

•Em 18/11, tema ‘**Nossa liberdade, nossa Responsabilidade**’ o estudo foi iniciado com a leitura do texto “**Serviço de NA: uma dívida honra**” publicada pela *The NA Way* em julho de 2004. Em seguida foram usadas as seguintes perguntas para Discussão: 1. Como é que exercito o meu senso de responsabilidade em NA? 2. De que forma posso ajudar os outros a se dispor a compartilhar essa responsabilidade?

•E finalmente em 25/11, fechamos este ciclo de estudos com o tema ‘**Fortalecer a Comunicação**’. Iniciou-se com a leitura do 8º. Conceito e a pergunta “O que está funcionando bem em nossas comunicações nos diferentes níveis do serviço de NA?” Conceito extraídos da fala dos companheiros: Área doente; falta de auto-conhecimento para servir; Personalidades acima dos princípios; Mesa feita pelo P.S. ou por manipulação?; Falta conhecer o manual de Procedimentos; Falta de acolhimento da Mesa com o RSG; Falta cumprimento de responsabilidades por parte dos servidores RSG’s e Mesa; etc;

6 – Impressão de 15 exemplares do KIT DO RSG, coletânea de informações importantes para os servidores poderem desempenhar bem seu trabalho. O Coordenador de Materiais do CSA Base (Lucas) se encarregou de distribuí-las.

7 – Identificação geográfica através do Googlemaps de todos os grupos dos três CSA’s o Base, o Litoral Norte e o SOS conforme endereços eletrônicos e mapas abaixo:

Cidades na Bahia com NA

<http://maps.google.com.br/maps/ms?hl=pt-br&ie=UTF8&msa=0&msid=212436461341207728897.000495818400f1b93d69e&ll=-14.604847,-39.616699&spn=5.7602,14.040527&z=6>

CSA-Base

<http://maps.google.com.br/maps/ms?hl=pt-br&ie=UTF8&msa=0&msid=212436461341207728897.0004958064560c48b7121&ll=-12.763589,-39.369507&spn=1.451841,3.510132&z=8>

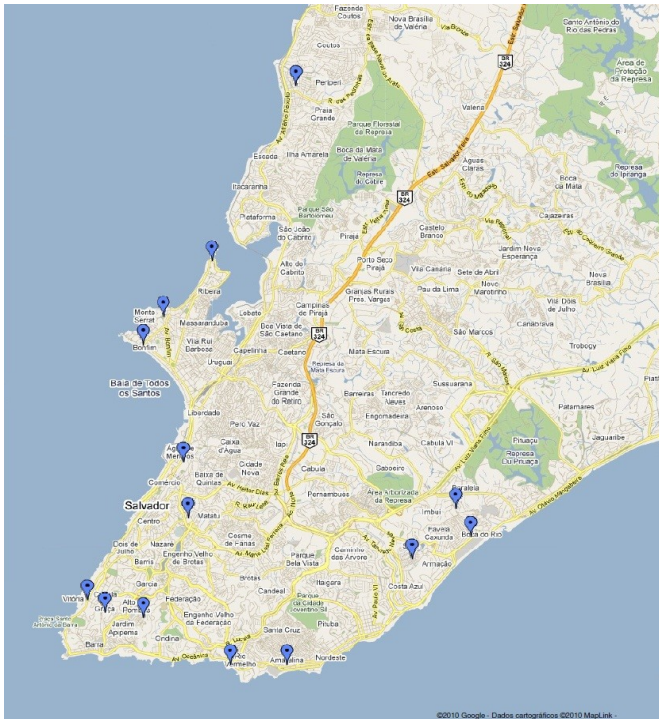

Grupos do CSA Base (falta Itaberaba)

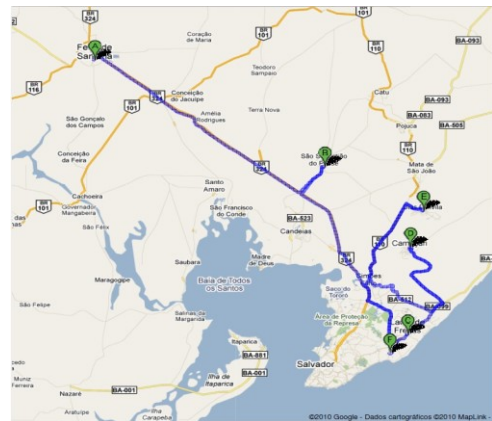

Grupos do CSA Litoral Norte

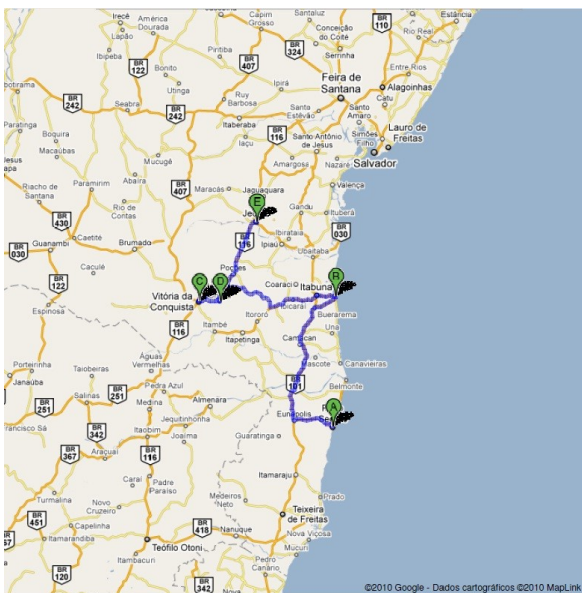

CSA SOS

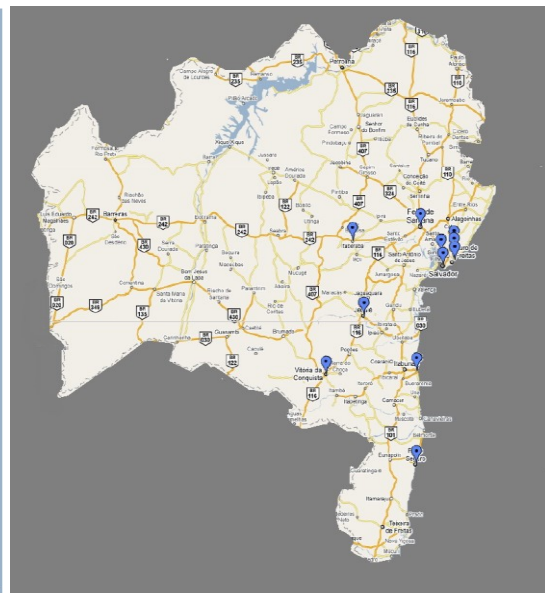

Cidades da Bahia com NA

8 – Identificação das Instituições para tratamento de álcool e drogas no Estado da Bahia encaminhado aos companheiros. Inclui Clínicas Particulares, Comunidades Terapêuticas, Hospital geral, Centro de Atenção Psicossocial – CAPS além de Outras instituições.

Propostas discutidas e aprovadas nas Oficinas de Longo Alcance:

- Ajudar os grupos a se registrarem no WSO;
- Pedir aos grupos para abrir espaço para **Temáticas de Longo Alcance** visando provocar os companheiros a participarem do Encontro;
- Definição de temas para um encontro com o lema **“Podemos Ajudar?”** no qual deverá se abordado as sugestões do WSO para o biênio 2008-2010, ou seja:
 - **Liderança;**
 - **Nossa liberdade, nossa responsabilidade;**
 - **Fortalecer a Comunicação.**

Obs.: Deverá ser dirigida para todos os membros de NA. O estudo deverá seguir o modelo recomendado pelo WSO, ou seja, estudos e discussões em sub-grupos, seguido de exposição das conclusões no grupão. Pediremos ajuda ao Subcomitê de Eventos e aos demais servidores.

DESEMPENHO DOS GRUPOS

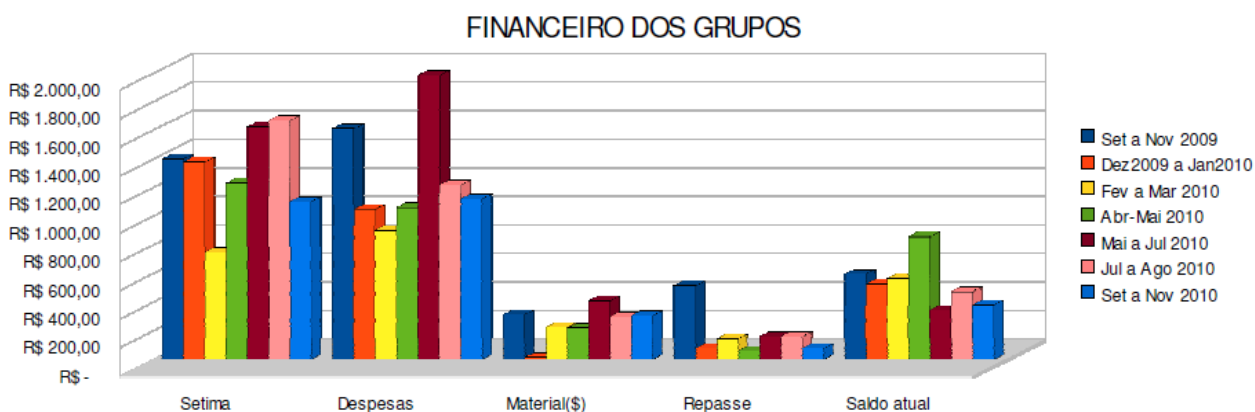

A partir do gráfico acima que reflete o desempenho financeiro, percebe-se um decréscimo no desempenho global dos grupos do CSA-Base. Diminuíram os valores de arrecadação da 7a. Tradição, despesas e repasse. Mantêm-se equilibrado os gastos com materiais de NA e o “saldo atual”

PARTICIPANTES

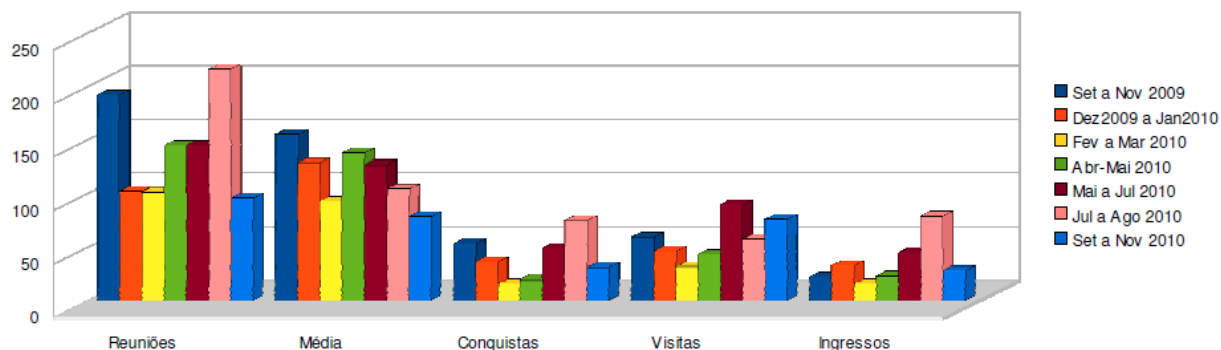

Este outro gráfico mostra a evolução dos dados quanto aos números de participantes/membros nas reuniões de NA. Depois de um acréscimo na quantidade de reuniões, medalhas conquistadas e numero de ingressantes nos meses de julho e agosto, o gráfico apresenta uma queda nestes mesmos índices, além da média de frequência. Esta já vinha apresentando uma tendencia a diminuição desde abril de 2010. O único índice que aumentou um pouco neste ultimo período foi a quantidade de visitas em salas de reuniões.

Participaram de nossas reuniões

Nome	Servidor
Alan	Secretario – CSA Base
Augusto	Membro
Bruno	Membro
Feliciano	Membro
Fernando	Membro
George	Membro
Helio Veloso	Membro
Ismar	Membro
Katerine	Membro
Kely	Membro
Lamartine	Coord. LA – CSA Base
Leandro	Coord. IP – CSA Base
Lino	Membro
Lucas	Coord. Mat. – CSA Base
Ney	Membro
Tancredo	Membro

Todos sentiram muito a falta dos demais membros, especialmente os servidores, tanto da mesa como dos grupos.

OBS.

1 – Agradeço aos companheiros Feliciano e Ney que abriram a oficina de LA quando da minha ausência à trabalho.

2 – Na Igreja do Divino Espirito Santo no bairro de Alto das Pombas, foi realizado um IP-relâmpago e uma panfletagem dentro da própria Igreja que abriga o grupo Campo Santo. Um representante da igreja de Ondina ficou de fazer contato para realização de um IP também com eles.

É dentro deste princípio que desejo bons momentos a todos.

SÓ POR HOJE

Lamartine
Coordenador de Longo Alcance
CSA – Base

RELATÓRIO DO SUB-COMITÊ DE MATERIAL C. S. A. BASE

VENDAS E REPASSES A TESOUREARIA NO PERIODO DE: 28.09.10 À 15.01.11

	MATERIAL	GRUPO	MEMBRO	GRUPO	MEMBRO	TOTAL R\$
FOLHETOS	QUEM O QUE COMO E PORQUE	R\$ 1,50	R\$ 2,00	0,00	0,00	R\$ 0,00
	UMA OUTRA PERSPECTIVA	R\$ 1,50	R\$ 2,00	0,00	0,00	R\$ 0,00
	RECUPERACAO E RECAIDA	R\$ 1,50	R\$ 2,00	0,00	0,00	R\$ 0,00
	SOU UM ADICTO	R\$ 1,50	R\$ 2,00	0,00	0,00	R\$ 0,00
	SO POR HOJE	R\$ 1,50	R\$ 2,00	4,00	0,00	R\$ 6,00
	VIVER O PROGRAMA	R\$ 1,50	R\$ 2,00	0,00	0,00	R\$ 0,00
	APADRINHAMENTO	R\$ 1,50	R\$ 2,00	0,00	0,00	R\$ 0,00
	O TRIANGULO DA AUTO OBSESSAO	R\$ 1,50	R\$ 2,00	0,00	0,00	R\$ 0,00
	JUVENTUDE E RECUPERACAO	R\$ 1,50	R\$ 2,00	0,00	0,00	R\$ 0,00
	A EXPERIENCIA DE UM ADICTO	R\$ 1,50	R\$ 2,00	0,00	0,00	R\$ 0,00
	IP E O MEMBRO DE NA	R\$ 1,50	R\$ 2,00	0,00	0,00	R\$ 0,00
	PARA O RECEM CHEGADO	R\$ 1,50	R\$ 2,00	0,00	0,00	R\$ 0,00
	AUTO ACEITAÇÃO	R\$ 1,50	R\$ 2,00	0,00	0,00	R\$ 0,00
	BEM VINDOS A NARCOTICOS ANONIMOS	R\$ 1,50	R\$ 2,00	0,00	0,00	R\$ 0,00
	MANTER-SE LIMPO NA RUA	R\$ 1,50	R\$ 2,00	0,00	0,00	R\$ 0,00
	EI PARA QUE SERVE A SACOLA	R\$ 1,50	R\$ 2,00	0,00	0,00	R\$ 0,00
	UMA INTRODUÇÃO AS REUNIÕES DE NA	R\$ 1,50	R\$ 2,00	5,00	1,00	R\$ 9,50
	COMPORTAMENTO PERTUBADOR E VIOLENTO	R\$ 1,50	R\$ 2,00	5,00	1,00	R\$ 9,50
	OS GRUPOS DE NA E A MEDICAÇÃO	R\$ 1,50	R\$ 2,00	5,00	1,00	R\$ 9,50
	H&I E O MEMBRO DE NA	R\$ 1,50	R\$ 2,00	0,00	0,00	R\$ 0,00
PESQUISA DE PARTICIPAÇÃO DE MEMBROS	R\$ 1,50	R\$ 2,00	0,00	0,00	R\$ 0,00	
SUB-TOTAL:				19,00	3,00	R\$ 34,50
LIVROS	TEXTO BASICO	R\$ 10,00	R\$ 10,00	2,00	0,00	R\$ 20,00
	APADRINHAMENTO	R\$ 20,00	R\$ 20,00	0,00	1,00	R\$ 20,00
	SO POR HOJE MEDITACOES DIARIAS	R\$ 20,00	R\$ 20,00	0,00	2,00	R\$ 40,00
	GUIA PARA TRABALHAR OS PASSOS	R\$ 20,00	R\$ 20,00	0,00	0,00	R\$ 0,00
	ISTO RESULTA COMO E PORQUE	R\$ 20,00	R\$ 20,00	1,00	1,00	R\$ 40,00
SUB-TOTAL:				3,00	4,00	R\$ 120,00
LIVRETOS	GUIA INTRODUTORIO PARA NA	R\$ 5,00	R\$ 5,00	0,00	0,00	R\$ 0,00
	LIVRETO DO GRUPO	R\$ 5,00	R\$ 5,00	0,00	0,00	R\$ 0,00
	LIVRETO BRANCO	R\$ 5,00	R\$ 5,00	0,00	0,00	R\$ 0,00
	POR DE TRAS DAS GRADES	R\$ 5,00	R\$ 5,00	0,00	0,00	R\$ 0,00
	EM TEMPOS DE DOENCA	R\$ 5,00	R\$ 5,00	0,00	0,00	R\$ 0,00
	NA UM RECURSO EM VOSSA COMUNIDADE	R\$ 2,00	R\$ 2,50	0,00	0,00	R\$ 0,00
	O GRUPO	R\$ 2,00	R\$ 2,50	0,00	0,00	R\$ 0,00
	TRABALHANDO O QUARTO PASSO	R\$ 5,00	R\$ 5,00	0,00	0,00	R\$ 0,00
	OS DOZE CONCEITOS PARA O SERVIÇO EM NA	R\$ 6,00	R\$ 6,00	0,00	0,00	R\$ 0,00
	GUIA PARA GRUPOS INSTITUCIONAIS	R\$ 9,00	R\$ 9,00	0,00	0,00	R\$ 0,00
PARA AQUELES EM TRATAMENTO	R\$ 2,00	R\$ 2,50	0,00	0,00	R\$ 0,00	
O SOLITARIO CONTINUAR LIMPO E ISOLADO	R\$ 2,00	R\$ 2,50	0,00	0,00	R\$ 0,00	
SUB-TOTAL:				0,00	0,00	R\$ 0,00
FICHAS CHAVEIROS	FICHA BRANCA	R\$ 2,00	R\$ 2,00	13,00	1,00	R\$ 28,00
	FICHA LARANJA 30 DIAS	R\$ 2,00	R\$ 2,00	3,00	1,00	R\$ 8,00
	FICHA VERDE 60 DIAS	R\$ 2,00	R\$ 2,00	5,00	1,00	R\$ 12,00
	FICHA VERMELHA 90 DIAS	R\$ 2,00	R\$ 2,00	8,00	1,00	R\$ 18,00
	FICHA AZUL 6 MESES	R\$ 2,00	R\$ 2,00	3,00	1,00	R\$ 8,00
	FICHA AMARELA 9 MESES	R\$ 2,00	R\$ 2,00	0,00	1,00	R\$ 2,00
	FICHA BEGE 1 ANO	R\$ 2,00	R\$ 2,00	0,00	1,00	R\$ 2,00
	FICHA CINZA 18 MESES	R\$ 2,00	R\$ 2,00	0,00	1,00	R\$ 2,00
	FICHA PRETA MULTIPLOS ANOS	R\$ 2,00	R\$ 2,00	6,00	1,00	R\$ 14,00
SUB-TOTAL:				38,00	9,00	R\$ 94,00
POSTER	POSTER GRATIDAO	R\$ 5,00	R\$ 5,00	0,00	0,00	R\$ 0,00
	POSTER ORACAO DA SERENIDADE	R\$ 5,00	R\$ 5,00	0,00	0,00	R\$ 0,00
	POSTER 12 PASSOS	R\$ 10,00	R\$ 10,00	0,00	0,00	R\$ 0,00
	POSTER 12 TRADICOES	R\$ 10,00	R\$ 10,00	0,00	0,00	R\$ 0,00
	POSTER 3 PASSO	R\$ 5,00	R\$ 5,00	0,00	0,00	R\$ 0,00
	POSTER SO POR HOJE	R\$ 5,00	R\$ 5,00	0,00	0,00	R\$ 0,00
	POSTER 12 CONCEITOS	R\$ 10,00	R\$ 10,00	0,00	0,00	R\$ 0,00
SUB-TOTAL:				0,00	0,00	R\$ 0,00

MEDALHOES DE BRONZE	MEDALHAO BRONZE 18 MESES	R\$ 20,00	R\$ 20,00	0,00	0,00	R\$ 0,00
	MEDALHAO BRONZE 1 ANO	R\$ 20,00	R\$ 20,00	0,00	0,00	R\$ 0,00
	MEDALHAO BRONZE 2 ANOS	R\$ 20,00	R\$ 20,00	0,00	0,00	R\$ 0,00
	MEDALHAO BRONZE 3 ANOS	R\$ 20,00	R\$ 20,00	0,00	0,00	R\$ 0,00
	MEDALHAO BRONZE 4 ANOS	R\$ 20,00	R\$ 20,00	0,00	0,00	R\$ 0,00
	MEDALHAO BRONZE 5 ANOS	R\$ 20,00	R\$ 20,00	0,00	0,00	R\$ 0,00
	MEDALHAO BRONZE 6 ANOS	R\$ 20,00	R\$ 20,00	0,00	0,00	R\$ 0,00
	MEDALHAO BRONZE 7 ANOS	R\$ 20,00	R\$ 20,00	0,00	1,00	R\$ 20,00
	MEDALHAO BRONZE 8 ANOS	R\$ 20,00	R\$ 20,00	0,00	0,00	R\$ 0,00
	MEDALHAO BRONZE 9 ANOS	R\$ 20,00	R\$ 20,00	0,00	0,00	R\$ 0,00
	MEDALHAO BRONZE 10 ANOS	R\$ 20,00	R\$ 20,00	0,00	0,00	R\$ 0,00
	MEDALHAO BRONZE 11 ANOS	R\$ 20,00	R\$ 20,00	0,00	0,00	R\$ 0,00
	MEDALHAO BRONZE 12 ANOS	R\$ 20,00	R\$ 20,00	0,00	0,00	R\$ 0,00
	MEDALHAO BRONZE 13 ANOS	R\$ 20,00	R\$ 20,00	0,00	0,00	R\$ 0,00
	MEDALHAO BRONZE 14 ANOS	R\$ 20,00	R\$ 20,00	0,00	0,00	R\$ 0,00
	MEDALHAO BRONZE 15 ANOS	R\$ 20,00	R\$ 20,00	0,00	0,00	R\$ 0,00
	MEDALHAO BRONZE 16 ANOS	R\$ 20,00	R\$ 20,00	0,00	0,00	R\$ 0,00
	MEDALHAO BRONZE 17 ANOS	R\$ 20,00	R\$ 20,00	0,00	0,00	R\$ 0,00
	MEDALHAO BRONZE 18 ANOS	R\$ 20,00	R\$ 20,00	0,00	0,00	R\$ 0,00
	MEDALHAO BRONZE 19 ANOS	R\$ 20,00	R\$ 20,00	0,00	0,00	R\$ 0,00
MEDALHAO BRONZE 20 ANOS	R\$ 20,00	R\$ 20,00	0,00	0,00	R\$ 0,00	
SUB-TOTAL:				0,00	1,00	R\$ 20,00
MATERIAL PROMOCIONAL	PINGENTE	R\$ 12,50	R\$ 12,50	0,00	0,00	R\$ 0,00
	AGENDA ANÔNIMA	R\$ 20,00	R\$ 20,00	0,00	0,00	R\$ 0,00
	CANÉCA BÁSICA	R\$ 20,00	R\$ 20,00	0,00	0,00	R\$ 0,00
	CHAVEIRO	R\$ 5,00	R\$ 5,00	0,00	0,00	R\$ 0,00
	ADESIVO	R\$ 1,00	R\$ 1,00	0,00	4,00	R\$ 4,00
	ADESIVO	R\$ 2,00	R\$ 2,00	0,00	0,00	R\$ 0,00
	ADESIVO	R\$ 3,00	R\$ 3,00	0,00	1,00	R\$ 3,00
	ADESIVO	R\$ 5,00	R\$ 5,00	0,00	0,00	R\$ 0,00
	CANETA	R\$ 5,00	R\$ 5,00	0,00	0,00	R\$ 0,00
	CAMISETINHA N. A.	R\$ 8,00	R\$ 8,00	0,00	0,00	R\$ 0,00
	CORRENTE	R\$ 15,00	R\$ 15,00	0,00	0,00	R\$ 0,00
	BOTON	R\$ 5,00	R\$ 5,00	0,00	0,00	R\$ 0,00
CAMISAS H&I	R\$ 20,00	R\$ 20,00	0,00	0,00	R\$ 0,00	
SUB-TOTAL:				0,00	5,00	R\$ 7,00
TOTAL GERAL R\$:				60,00	22,00	R\$ 220,00

GRUPOS EM DEBITO COM O CSA BASE ATE 13.11.2010	
GRUPO:	VALOR R\$:
MBUI	R\$ 23,50
GRAÇA	R\$ 32,00
TOTAL GERAL:	R\$ 55,50

GRUPOS QUE SALDARAM A DIVIDA PERIODO ANTERIOR	
GRUPO:	VALOR R\$:
TOTAL GERAL:	R\$ 0,00

GRUPOS DEVEDORES DO PERIODO ANTERIOR	
LAPA	R\$ 40,00
GRAÇA	R\$ 36,50
CHAPADA DIAMANTINA	R\$ 45,00
BOCA DO RIO	R\$ 20,00
BOA VIAGEM	R\$ 35,00
PERIPERI	R\$ 15,00
TOTAL R\$	R\$ 191,50



RELATÓRIO DE TESOURARIA DO 1º ENCOMPASSO

(11º) C. S. A. BASE e (2º) C. S. A. LITORAL NORTE
AMOR E PERDÃO, JUNTOS PODEMOS!

DATA	HISTÓRICO	CRÉDITO	DEBITO	SALDO
31.05.10	SALDO ANTERIOR EM CONTAPOUPANÇA AG.: 1018, C/P.: 87.333-3	R\$ 2,36	R\$ -	R\$ 2,36
14.08.10	VENDA DE CAMISAS DO LANÇAMENTO 1º ENCOMPASSO ENTRE CSA'S	R\$ 480,00	R\$ -	R\$ 482,36
01.10.10	DESPESA C/COLA E TALÃO DE RECIBO	R\$ -	R\$ 4,00	R\$ 478,36
07.10.10	DESPESA C/ADIANTAMENTO CONFECCAO DE CAMISAS P/ENCOMPASSO	R\$ -	R\$ 200,00	R\$ 278,36
15.10.10	DESPESA C/ADIANTAMENTO CONFECCAO DE CAMISAS P/ENCOMPASSO	R\$ -	R\$ 200,00	R\$ 78,36
23.10.10	44 INSCRIÇÕES INTEGRAL R\$ 90,00 CADA	R\$ 3.960,00	R\$ -	R\$ 4.038,36
23.10.10	15 INSCRIÇÕES EXTERNAS (SÁBADO) R\$35,00 CADA	R\$ 525,00	R\$ -	R\$ 4.563,36
24.10.10	12 INSCRIÇÕES EXTERNAS (DOMINGO) R\$25,00 CADA/R\$5,00 A + CLEUBE	R\$ 305,00	R\$ -	R\$ 4.868,36
25.10.10	PAGTO. ALUGUEL LOCAL DO ENCOMPASSO (IRMAS MEDIANEIRAS)	R\$ -	R\$ 3.400,00	R\$ 1.468,36
18.10.10	PAGTO. ARTES DOS CARTAZES E CAMISAS DO 1º ENCOMPASSO ENTRE	R\$ -	R\$ 50,00	R\$ 1.418,36
23.10.10	DESP. COMPRA DE SUPRIMENTOS PARA 1º ENCOMPASSO ENTRE CSA'S	R\$ -	R\$ 106,18	R\$ 1.312,18
23.10.10	7ª TRADIÇÃO	R\$ 64,45	R\$ -	R\$ 1.376,63
24.10.10	VENDA DE CAMISAS DO 1º ENCOMPASSO ENTRE CSA'S	R\$ 30,00	R\$ -	R\$ 1.406,63
24.10.10	DESPESA COM PERFORMANCE TEARAL	R\$ -	R\$ 90,00	R\$ 1.316,63
24.10.10	7ª TRADIÇÃO	R\$ 160,10	R\$ -	R\$ 1.476,73
24.10.10	RIFAS	R\$ 70,00	R\$ -	R\$ 1.546,73
24.10.10	RIFA QUADRO P/GRUPO PRINCESA DO SERTÃO F.SANTANA-BA	R\$ 94,00	R\$ -	R\$ 1.640,73
26.10.10	REPASSE RIFA QUADRO P/GRUPO PRINCESA DO SERTÃO F.SANTANA-BA	R\$ -	R\$ 94,00	R\$ 1.546,73
26.10.10	JUROS DE POUPANÇA (PERÍODO)	R\$ 10,07	R\$ -	R\$ 1.556,80
22.11.10	JUROS DE POUPANÇA (PERÍODO)	R\$ 13,56	R\$ -	R\$ 1.570,36
SALDO ATUAL:		R\$ 5.714,54	R\$ 4.144,18	R\$ 1.570,36

SALDO BANCARIO (MENOS SALDO ENCONTRADO NA CONTAPOUPANÇA EMPRESTADA AO EVENTO R\$: 2,36)	R\$ 1.570,36
--	---------------------

OBS.: FOI DECIDIDO EM CONSCIÊNCIA COLETIVA ENTRE OS DOIS CSA's, QUE PODEM SER DEVOLVIDAS (CASO SEJAM SOLICITADAS), 03 (TRÊS) INSCRIÇÕES DE COMPANHEIROS QUE POR VENTURA SOLICITAREM (COMPANHEIROS DE ARACAJU), PELO MOTIVO DE DESISTENCIA COMPARECEREM AO EVENTO.



RELATÓRIO DE TESOURARIA C. S. A. BASE

Período de:

DATA	HISTÓRICO	CREDITO	DÉBITO	SALDO
18.09.10	SALDO ANTERIOR	R\$ 1.172,92	R\$ -	R\$ 1.172,92
18.09.10	7ª TRADIÇÃO REUNIÃO ÁREA CSA BASE	R\$ 14,00	R\$ -	R\$ 1.186,92
19.09.10	REPASSE GRUPO STIEP	R\$ 30,00	R\$ -	R\$ 1.216,92
19.09.10	REPASSE GRUPO PERIPERI	R\$ 20,00	R\$ -	R\$ 1.236,92
19.09.10	DESPESAS COM PAINEL DE I. P. NA CIDADE DE MARAGOGIPE	R\$ -	R\$ 17,00	R\$ 1.219,92
19.09.10	RECARGA CELULAR LINHA DE AJUDA REF. SETEMBRO/OUTUBRO	R\$ -	R\$ 60,00	R\$ 1.159,92
19.09.10	REPASSE PARA DESPESAS COM SUB-COMITÊ DE I. P.	R\$ -	R\$ 50,80	R\$ 1.109,12
19.09.10	DESPESAS COMUNICAÇÃO SUB-COMITÊ DE EVENTOS	R\$ -	R\$ 6,00	R\$ 1.103,12
19.09.10	DESPESAS COMUNICAÇÃO SUB-COMITÊ DE EVENTOS	R\$ -	R\$ 5,00	R\$ 1.098,12
19.09.10	DESPESAS SUPRIMENTOS REUNIÃO ÁREA CSA BASE	R\$ -	R\$ 6,99	R\$ 1.091,13
19.09.10	DESPESAS SUPRIMENTOS REUNIÃO ÁREA CSA BASE	R\$ -	R\$ 4,34	R\$ 1.086,79
19.09.10	VENDA DE CAMISAS CSA BASE (KIKO/RICARDO L.)	R\$ 70,00	R\$ -	R\$ 1.156,79
19.09.10	DESPESAS C/CÓPIAS E ENCARDENAÇÕES	R\$ -	R\$ 18,00	R\$ 1.138,79
19.09.10	RECARGA TONNER P/IMPRESSÕES MANUAIS DE I.P., R. P./LISTA DE GRUPOS	R\$ -	R\$ 40,00	R\$ 1.098,79
23.09.10	REPASSE GRUPO ESPERANÇA	R\$ 15,25	R\$ -	R\$ 1.114,04
23.09.10	REPASSE GRUPO BOCA DO RIO	R\$ 23,00	R\$ -	R\$ 1.137,04
30.09.10	AJUDA DE CUSTO P/VIAGEM R. S. A. LITORAL NORTE P/REUNIÃO DA REGIÃO	R\$ -	R\$ 150,00	R\$ 987,04
01.10.10	REPASSE SUB-COMITÊ DE MATERIAL (VENDA DE MATERIAL)	R\$ 362,00	R\$ -	R\$ 1.349,04
02.10.10	REPASSE SUB-COMITÊ DE MATERIAL (VENDA DE MATERIAL)	R\$ 70,00	R\$ -	R\$ 1.419,04
04.20.20	REPASSE PARA DESPESAS SUB-COMITÊ H&I (PAINÉIS)	R\$ -	R\$ 100,00	R\$ 1.319,04
07.10.10	PAGAMENTO COMPRA DE MATERIAL PROMOCIONAL	R\$ -	R\$ 547,25	R\$ 771,79
07.10.10	PAGAMENTO À A. C. S. REF. COMPRA DE MATERIAL	R\$ -	R\$ 204,28	R\$ 567,51
16.10.10	REPASSE SUB-COMITÊ DE MATERIAL (VENDA DE MATERIAL)	R\$ 318,00	R\$ -	R\$ 885,51
19.10.10	REPASSE GRUPO PENHA	R\$ 20,00	R\$ -	R\$ 905,51
03.11.10	REPASSE SUB-COMITÊ DE MATERIAL (VENDA DE MATERIAL)	R\$ 605,50	R\$ -	R\$ 1.511,01
03.11.10	REPASSE GRUPO ESPERANÇA	R\$ 30,00	R\$ -	R\$ 1.541,01
07.11.10	DESPESAS C/ALIMENTAÇÃO REUNIÃO ENTRE CSA'S BASE E LITORAL NORTE	R\$ -	R\$ 36,00	R\$ 1.505,01
08.11.10	COMPRA DE JARRA DA CAFETEIRA GR. ESPERANÇA QUE CSA BASE "QUEBROU"	R\$ -	R\$ 25,00	R\$ 1.480,01
08.11.10	PAGAMENTO À A. C. S., REF. COMPRA DE MATERIAL	R\$ -	R\$ 204,28	R\$ 1.275,73
11.11.10	REPASSE SUB-COMITÊ DE MATERIAL (VENDA DE MATERIAL)	R\$ 161,00	R\$ -	R\$ 1.436,73
11.11.10	PAGAMENTO À A. C. S., REF. COMPRA DE MATERIAL	R\$ -	R\$ 204,28	R\$ 1.232,45
17.11.10	PAGTO. DE 50 % CONFECÇÃO DE 10.000 PANFLETOS I. P. (OUTROS 50% C. S. A. LITORAL)	R\$ -	R\$ 75,00	R\$ 1.157,45
19.11.10	REPASSE GRUPO BOA VIAGEM	R\$ 50,00	R\$ -	R\$ 1.207,45
19.11.10	JUROS DE POUPANÇA	R\$ 3,98	R\$ -	R\$ 1.211,43
27.11.10	JUROS DE POUPANÇA	R\$ 3,68	R\$ -	R\$ 1.215,11
27.11.10	REPASSE SUB-COMITÊ DE MATERIAL (VENDA DE MATERIAL)	R\$ 266,00	R\$ -	R\$ 1.481,11
SALDO ATUAL:		R\$ 3.235,33	R\$ 1.754,22	R\$ 1.481,11

RELATÓRIO DOS GRUPOS

Grupos	Nº Reuniões	Participantes	Média Participantes	Nº Conquistas	Nº Visitas	Nº Ingressos	Total 7º Trimestro	Total de despesas	Total compra Material	Total de repasse	Saldo atual
Amaralina	X	X	X	X	X	X	X	X	X	X	X
Boa viagem	20	386	19,7	9	38	15	306,1	621,73	67	60	60,02
Boca do Rio	X	X	X	X	X	X	X	X	X	X	X
Bom fim	X	X	X	X	X	X	X	X	X	X	X
Campo Santo	10	63	6	1	2	-	97,9	11,5	-	-	87,3
Chapada Diamantina	X	X	X	X	X	X	X	X	X	X	X
Esperança	X	X	X	X	X	X	X	X	X	X	X
Grapa	8	130	16	4	6	3	210	158,96	10	-	102
Imbuí	X	X	X	X	X	X	X	X	X	X	X
Lapa	X	X	X	X	X	X	X	X	X	X	X
Milagres	20	270	14	8	15	7	157,3	173,05	151	--	34
Penha	18	287	15,94	6	13	2	159,65	149,5	40	20	79,25
Periperi	X	X	X	X	X	X	X	X	X	X	X
Rio Vermelho	20	131	7	3	2	1	170,25	109,2	49,5	10	28,45
Sitip	X	X	X	X	X	X	X	X	X	X	X
Vitória	X	X	X	X	X	X	X	X	X	X	X

MOÇÕES PENDENTES:

ASSOCIAÇÃO

O GT para criação da associação foi paralisado antes do final do ano. Estará sendo retomado as atividades em breve, sendo divulgado a data das reuniões do GT. O Estatuto já está pronto para ser discutido e aprovado.

SITE CSA Base

Está em andamento. O companheiro Alexandre que está morando agora em Vitória da Conquista está responsável por fazer o design/layout do site. Já foi feito contato com o programador que irá fazer o site logo após pronto a parte do design.

1ª C.B.N.A.

Anexo na proposta da moção da criação de um fórum de desenvolvimento de serviço local. Está em andamento. Os companheiros Ricardo Lasserre juntamente com os servidores do CSA Litoral Norte estão organizando o evento. Em breve será divulgado os cartazes. Está marcado para o dia 06/06 pela manhã no Grupo Itapuã o fórum de desenvolvimento de serviço local juntamente com a criação e abertura do GT para a convenção baiana.

PLACA NA BR

Continua pendente a confecção de uma placa de sinalização aos moldes do órgão que se responsabiliza pelo serviço, para ser colocada na entrada de Salvador (BR), ou outro lugar pertinente, informando que nessa cidade possui NA.

Já esta em andamento. Os companheiros Delos e Moacir foram no local legalmente designado e obtiveram a informação que mudou a responsabilidade de liberação para um outro órgão. Os novos servidores da mesa deverão entrar em contato com os órgãos "Derba" e/ou "Via Bahia" para obter novas informações.

NOVAS MOÇÕES

Moção nº 25

Proponente: Grupo Lapa

Endosso: Grupo Milagres

Moção: Criação de um stand de N.A. em estações de transportes com exposição das literaturas e materiais com panfletagem. (Não haverá venda de literatura)

Intenção da moção: Levar a mensagem e divulgar a irmandade. (I.P.)

Impacto financeiro: R\$110,00

Já esta em andamento. Os companheiros fizeram contato, só está pendente encaminhar uma carta solicitando o espaço. O companheiro Ricardo Lasserre (Coordenador de IP) está responsável por entrar em contato pessoalmente e entregar formalmente a carta solicitando a liberação.

Moção nº 32/2010

Proponente: C. EVENTOS

Endosso: C. MATERIAL

Moção: formação de Núcleo CSA BASE, CSA LITORAL NORTE E CSA SOS.

Intenção da moção: 5a Tradição melhorar os serviços a ter uma melhor representatividade, assim como economia no custo da viagem dos servidores para Região Brasil, além de maior unidade entre os CSA'S

Impacto financeiro: Não há.

Orientação: encaminhar aos Grupos

Moção nº 31/2010

Proponente: C. MATERIAL

Endosso: C. EVENTOS

Moção: Disponibilizar o lucro do EMCONPASSOS a um GT para realização de ações de IP e HI entre os CSA'S BASE e Litoral.

Intenção da moção: 5a Tradição

Impacto financeiro: R\$ 693,40

Orientação: encaminhar aos Grupos

ELEIÇÃO DE ENCARGOS

NÃO HOUE