



Narcotics Anonymous®

Narcóticos Anônimos

C S A - BASE

**ATA DA REUNIÃO DE ÁREA
(ELETIVA)**

15 de maio de 2011

Salvador-Bahia

PAUTA DA REUNIÃO

1. Oração da Serenidade
2. Apresentação Individual
3. Leitura da Meditação Diária
4. Leitura das 12 Tradições
5. Leitura dos 12 Conceitos
6. Leitura do 6º conceito na íntegra
7. Chamada dos grupos
8. Chamada de servidores
9. Aprovação da ata anterior
10. Assentamento de grupos
11. Relatório dos servidores
12. Relatório dos grupos
13. 7ª Tradição
14. Moções pendentes
15. Moções
16. Eleição de encargos
17. Encerramento
18. Oração da Serenidade

PRESENCAS

- 1- P.S.
- 2- JOÃO BOSCO
- 3- CIRO
- 4- HENRIQUE
- 5- MOACIR
- 6- AUGUSTO
- 7- DELOS
- 8- LUCAS PRETTI
- 9- VESLEI
- 10- LAMARTINE
- 11- ALAN
- 12- SANTIAGO
- 13- TADZIO
- 14- CACA
- 15- CARLOS EDUARDO
- 16- FRANK
- 17- ADRIANO
- 18-
- 19-
- 20-

CHAMADA DOS GRUPOS/ ENTREGA DE RELATÓRIOS

Grupos	Chamada manhã	Chamada tarde	Relatório
Amaralina	-	-	Sim
Boa Viagem	-	-	-
Boca do Rio	-	-	-
Bom Fim	-	-	-
Campo Santo	Presente	Presente	-
Chapada Diamantina	-	-	-
Esperança	Presente	Presente	Sim
Graça	Presente	Presente	-
Imbui	-	-	-
Lapa	Presente	Presente	Sim
Milagres	Presente		Sim
Pelourinho	-		Sim
Penha	-		-
Periperi	-		-
Rio Vermelho	-		-
Stiep	-		-
Vitória	Presente		Sim

CHAMADA DE SERVIDORES

Servidores	Chamada Manhã	Chamada Tarde	Relatório
Coordenador	-	-	-
R.S.A.	PRESENTE	PRESENTE	-
Secretario	-	-	Sim
Tesoureiro	PRESENTE	PRESENTE	Sim
H.I.	-	-	Sim
I.P.	-	-	-
Linha de Ajuda	PRESENTE	-	-
Longo alcance	PRESENTE	PRESENTE	Sim
Materiais	PRESENTE	PRESENTE	Sim
Eventos	PRESENTE	PRESENTE	Sim

APROVAÇÃO DA ATA ANTERIOR

A ata foi aprovada pelos grupos.

O Coordenador de Materiais solicitou que constasse em ata que uma discussão que ocorreu entre ele e o Tesoureiro do grupo Graça já foi esclarecido e que houve reparação logo após o fato.

ASSENTAMENTO DE GRUPOS NO CSA BASE

Não houve pedidos de assentamentos.

RELATÓRIO DE SERVIDORES

COORDENADOR DO CSA BASE

Encargo VAGO, sem relatório.

SUBCOMITÊ DE EVENTOS DO CSA BASE

Venho agradecer a todos servidores e companheiros pelos serviços prestados para N.A. Não tenho muito a dizer mais só a agradecer.

SECRETÁRIO DO CSA BASE

Agradeço a todos que ajudaram no serviço da irmandade neste termo, e informo a pedido do companheiro Delos informo que encontra-se em minhas mãos a quantia de R\$ 79,60, referente ao GT de Fundação da ACS BAHIA.

Saldo do Sub Comitê de Eventos

R\$150,00 para fazer o Encontemas
Gasto R\$ 80,62
Saldo R\$69,30

Delos

SÓ POR HOJE

RSA DO CSA BASE

O companheiro Veslei fez seu relatório verbal e apresentando os principais pontos das ultimas reuniões da Região Brasil, inclusive a que ocorreu em Salvador. A integra destes relatórios do RSA encontra-se em anexo.

SUB COMITÊ DE HOSPITAIS E INSTITUIÇÕES DO CSA BASE

Saldo direcionado H&I

28/03/2011 Bom Viver R\$15,00
29/03/2011 Albergado R\$20,00
05/04/2011 Albergado R\$15,00
11/04/2011 Bom Viver R\$ 20,0
Total R\$ 70,00 reais

TOTAL DE PAINÉIS de H&I → 47

CONTATOS COM INSTITUIÇÕES

Subcomitê de HI de Narcóticos Anônimos

Sugestão de calendário para 2011

INSTITUIÇÃO	Espaço em Saúde Mental Professor Nelson Pires	Casa de Albergados.	BOM VIVER
CONTATO	Sra GINA/MARIANA	Sra Conceição	ALINE/CELESTE
MÊS	DIA	DIA	DIA
MAIO	26	17 , 24 , 31	23
JUNHO	09	07, 14, 21, 28	06,20
JULHO	07 , 21	05, 12 , 19 , 26	04 , 18
AGOSTO	04 , 18	02 , 09 , 16 , 23 , 30	01 , 15 , 29
SETEMBRO	01 , 15 , 29	06 , 13 , 20 , 27	12 , 26
OUTUBRO	13 , 27	04 , 11 , 18 , 25	10 , 24
NOVEMBRO	10 , 24	08 , 22 , 29	07 , 21
DEZEMBRO	08 , 22	06 , 13 , 20 , 27	05 , 19

Tudo estará bem enquanto os laços que nos unem forem mais fortes do que aqueles que nos afastariam.

SÓ POR HOJE

SUBCOMITÊ DE LINHA DE AJUDA DO CSA BASE

INICIO – 19 DE MARÇO DE 2011

DATA	HORA	DIA	ORIGEM	TIPO	SOLIC / ENCAM.
27/03	00h22	Sab	Familiar	Ajuda	Lista de Grupos
27/03	16h	Sab	Familiar	Retorno	Grupo Periperi
25/03	22h32	Sex	Adicto	Retorno	Lista de Grupos
25/03	16h46	Sex	Familiar	Ajuda	Lista de Grupos
25/03	11h21	Sex	Ajuda	Retorno	Grupo/Companheiros
31/03	19h57	Qui	Familiar	Ajuda	Lista de Grupos
30/03	15h29	Qua	Adicto	Ajuda	Lista de Grupos
29/03	19h26	Ter	Adicto	Ajuda	Lista de Grupos
29/03	19h29	Ter	Retorno	Ajuda	Lista de Grupos
29/03	18h49	Ter	Retorno	Adicto	Lista de Grupos
31/03	19h56	Qui	Familiar	Ajud/Ret	Grupo Boa Viagem
05/04	12h30	Ter	Familiar	Ajuda	Lista de Grupos
04/04	12h43	Seg	Retorno	Ajuda	Lista de Grupos
05/04	12h30	Ter	Retorno	Adicto	Lista de Grupos
04/04	07h56	Seg	Adicto	Ajuda	Grupo
02/04	08h38	Sab	Adicto	Ajuda	Grupo
26/03	00h22	Sab	Comp.	Ajuda	Grupo
12/04	11h49	Ter	Familiar	Ajuda	Grupo Camaçari
12/04	11h54	Ter	Retorno	Ajuda	Grupo Camaçari
09/04	07h17	Sab	Comp.	Ajuda	Informação Eventos
09/04	07h21	Sab	Comp.	Retorno	Informação Eventos
15/04	15h44	Sex	Retorno	Familiar	Grupo Camaçari
18/04	22h52	Seg	Comp.a	Serviço	
18/04	23h00	seg	Comp.a	Serviço	
15/04	18h46	Sex	Adicto	Ajuda	Lista de Grupos
17/04	22h11	Dom	Adicto	Ajuda	Grupo Imbuí
22/04	10h18	Sex	Comp.SP	Ajuda	Inf. Grupo Vitória
22/04	10h19	Sex	Comp.SP	Retorno	Inf. Grupo Vitória

Realizado uma entrevista para o jornal A TARDE (cópia) que se disponibilizou a publicar pequenas notas gratuitamente.

CIDADES

30/04/2011 às 19:09

Troca de experiências ajuda usuário no combate à droga

Danielle Rebouças | A TARDE

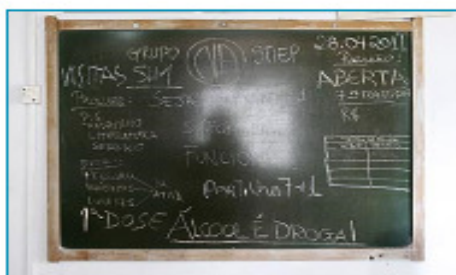

Quadro da reunião aberta do grupo NA do Stiep, na última quinta, resume orientações para os membros

Com 12 anos de idade, Marcelo*, hoje com 32, começou a usar drogas. Seus pais haviam acabado de se separar. Ele roubou, manipulou armas de fogo, foi preso por quatro vezes. Interrompeu os estudos na 5ª série e, aos 17 anos, com a chegada da maioridade, resolveu pedir socorro. Pediu ajuda, passou por três internações. Às vezes pensava que conseguia controlar o uso, mas as recaídas lhe mostravam que era ilusão.

Esta realidade mudou há oito anos e dez meses, quando ele entrou para a Irmandade Narcóticos Anônimos (NA). Marcelo incorporou o lema do grupo – parar de se drogar “só por hoje” – e conseguiu suspender totalmente o uso. “Retomei os estudos, estou casado e trabalhando. Aprendi a me valorizar e fui me autoconhecendo. Sei que o NA não é a única solução, mas funcionou para mim. Tem gente que consegue usar droga de modo controlado. Eu não. Vi que para mim não adianta redução de danos”, reconhece.

O NA é um grupo de ajuda mútua, que atua no mundo inteiro e está desde a década de 80 no Brasil. Voltado para quem tem problemas com drogas, o NA não é vinculado a religião ou grupos políticos. Não cobra taxas e para ser membro tem como requisito único a vontade de parar de usar drogas. A base do trabalho é o programa 12 passos – criado nos EUA e usado por grupos de autoajuda para o tratamento de dependências químicas ou compulsões.

Vivência - “Não estamos aqui para vigiar, nem dizer o que se deve fazer. Mostramos o que é o ideal para que cada um reformule sua vida”, explica o coordenador do grupo Ricardo*, que deixou a cocaína de lado há oito anos, após vício de mais de dez anos. O NA surge na lista de grupos, clínicas e instituições que atuam na tentativa de minimizar danos provocados pelas drogas no ser humano.

O alto consumo na Bahia pode ser percebido nos dados da Coordenação de Documentação e Estatística Policial da Secretaria de Segurança Pública. Em 2010, cerca de 2.909 quilos de drogas, somando apreensões de crack, maconha e cocaína, além de 54.338 pés de maconha foram apreendidos no estado. Em 2009 esse valor chegou a 5.027 quilos de drogas, com 131.712 pés de maconha.

Encontros - Na Bahia, o NA está presente em ao menos 14 cidades. Em Salvador há cerca de 20 pontos de encontros. Conforme Ricardo, há uma média de 500 pessoas frequentando. Vitória*, 35, que ingressou no grupo após oito anos de relação intensa com as drogas, é uma delas.

“Tomei consciência do que estava fazendo quando um vizinho ligou e disse que minha filha estava tendo convulsão e meu apartamento pegava fogo. Tinha saído para me drogar e deixei os dois filhos só em casa”. Vitória foi internada em clínica para tratamento por 80 dias e ingressou no NA há dois anos e três meses. “Hoje a minha felicidade é ouvir meu filho (13 anos) dizer que me ama. Antes, ele dizia ‘eu te odeio!’”, conta.

O policial militar Paulo* voltou a frequentar o NA há cerca de dois meses. Desde 2006, conta que tem relação intensa com o crack. “Não sei dizer se meu comportamento compulsivo tem a ver com a polícia. Mas sei que tem muito policial precisando de ajuda por causa disso e tem vergonha de dizer”. Paulo foi à falência.

Abandonou o serviço militar e foi preso duas vezes por isso. Por três vezes ficou internado e agora, além do NA, faz acompanhamento com psiquiatra e psicólogo.

No NA, os membros não são tratados como dependentes químicos já que não há atendimentos médicos para que se faça diagnóstico. “Sabemos que temos problema com drogas e agora estamos em recuperação. Nossa doença é a adicção, que envolve obsessão, egocentrismo e compulsão”, esclarece Ricardo.

*Nomes Fictícios

Onde buscar ajuda em Salvador:

Narcóticos anônimos - Reuniões nas Igrejas católicas dos bairros Boa Viagem, Alto das Pombas, Stiep, Graça, Imbuí, Nazaré, Água de Meninos, Penha, Rio Vermelho, Vitória, Sussuarana e São Cristóvão /nos centros comunitários do Bonfim, Periperi e Itapuã/na Casa dos Idosos em Amaralina/ no Centro Espírita Centelha Divina (Boca do Rio) / Restaurante Conforto, no Pelourinho // Linhas de ajuda: 8213-1953 / 3484-0999 // Infoline: 3533-3400

Cetad - Rua Pedro Lessa, 123, Canela // www.cetad.ufba.br

CAPs AD - Estrada de Campinas, 61 - atende pacientes até 30 anos // Rua Tomás Gonzaga, 23 - atende a partir de 18 anos

Nar-Anon - Encontros na Igreja de Itapuã (segunda, 19h30), Igreja da Graça (terça, 19h30), Igreja de Santana - Rio Vermelho (quinta, 19h) e Igreja Nossa Senhora da Esperança no Stiep (sextas, 19h30)

Leia reportagem completa na edição impressa do Jornal A Tarde deste domingo, 1º, ou, se você é assinante, acesse aqui a versão digital.

<http://www.atardeonline.com.br/cidades/noticia.jsf?id=5717447>

TESOURARIA DO CSA BASE



RELATÓRIO DE TESOURARIA C. S. A. BASE

Período de: 13/03/2011 à 15/05/2011

DATA	HISTÓRICO	CRÉDITO	DÉBITO	SALDO
13/3/2011	SALDO ANTERIOR	R\$ 3.116,58	R\$ -	R\$ 3.116,58
13/3/2011	REPASSE PARA O SUB-COMITÊ DE HI	R\$ -	R\$ 200,00	R\$ 2.916,58
14/3/2011	1ª PARCELA DO PAGAMENTO DE MATERIAL PARA ACS	R\$ -	R\$ 344,37	R\$ 2.572,21
14/3/2011	2ª PARCELA DO PAGAMENTO DE MATERIAL PARA ACS	R\$ -	R\$ 344,37	R\$ 2.227,84
19/3/2011	DESPESAS COM AS CÓPIAS DA CONFECCÃO DAS ATAS DA ÁREA	R\$ -	R\$ 39,30	R\$ 2.188,54
20/3/2011	AJUDA DE CUSTO RSA JAN/FEV/MAR/ABRIL/MAIO	R\$ -	R\$ 20,00	R\$ 2.168,54
25/3/2011	RECARGA PARA O CELULAR DO LINHA DE AJUDA	R\$ -	R\$ 30,00	R\$ 2.138,54
27/3/2011	REPASSE PARA O SUB-COMITÊ DE EVENTOS P/ ENCONTREMAS C/ CAF	R\$ -	R\$ 150,00	R\$ 1.988,54
31/3/2011	REM BASICA 18/03 E CRED JUROS 18/03 TOTAL	R\$ 3,17	R\$ -	R\$ 1.991,71
31/3/2011	EXTRATO MÊS (CONTA)	R\$ -	R\$ 1,45	R\$ 1.990,26
5/4/2011	TRX ELETR (CONSTA COMO CRÉDITO NO EXTRATO DA CONTA BANCÁ	R\$ 24,00	R\$ -	R\$ 2.014,26
6/4/2011	3ª PARCELA DO PAGAMENTO DE MATERIAL PARA ACS	R\$ -	R\$ 344,37	R\$ 1.669,89
10/4/2011	TRANSPORTE E ALMOÇO DO RSA P/ REU DA REGIÃO (2 DIAS)	R\$ -	R\$ 30,00	R\$ 1.639,89
14/4/2011	REPASSE DO GRUPO STIEP	R\$ 15,00	R\$ -	R\$ 1.654,89
16/4/2011	REPASSE DO GRUPO BOCA DO RIO	R\$ 38,01	R\$ -	R\$ 1.692,90
17/4/2011	REPASSE DO GRUPO ESPERANÇA	R\$ 50,00	R\$ -	R\$ 1.742,90
17/4/2011	RECARGA PARA O CELULAR DO LINHA DE AJUDA	R\$ -	R\$ 22,00	R\$ 1.720,90
18/4/2011	REPASSE DO GRUPO IMBUI	R\$ 50,00	R\$ -	R\$ 1.770,90
22/4/2011	REPASSE DO GRUPO CAMPO SANTO	R\$ 20,00	R\$ -	R\$ 1.790,90
23/4/2011	REPASSE DO GRUPO PERIPERI	R\$ 20,00	R\$ -	R\$ 1.810,90
23/4/2011	RECARGA PARA O CELULAR DO LINHA DE AJUDA	R\$ -	R\$ 30,00	R\$ 1.780,90
29/4/2011	AJUDA DE CUSTO TESOUREIRO JAN/FEV/MAR/ABRIL/MAIO	R\$ -	R\$ 20,00	R\$ 1.760,90
30/4/2011	REPASSE DO GRUPO AMARALINA	R\$ 47,00	R\$ -	R\$ 1.807,90
30/4/2011	REM BASICA 09-10-11-18/04 E CRED JUROS 09-10-11-18/04 TOTAL	R\$ 12,25	R\$ -	R\$ 1.820,15
1/5/2011	REM BASICA 05-09-10-11/05 E CRED JUROS 05-09-10-11/05 TOTAL	R\$ 6,97	R\$ -	R\$ 1.827,12
13/5/2011	QUITAÇÃO DE DÍVIDA DE MATERIAL JUNTO A ACS	R\$ -	R\$ 653,13	R\$ 1.173,99
15/5/2011	TOTAL DE REPASSE DO SUB-COMITÊ DE MATERIAL PARA TESOURAR	R\$ 1.243,50	R\$ -	R\$ 2.417,49
15/5/2011	REPASSE DO GRUPO ESPERANÇA	R\$ 109,75	R\$ -	R\$ 2.527,24
15/5/2011	REPASSE DO GRUPO VITÓRIA	R\$ 60,00	R\$ -	R\$ 2.587,24
15/5/2011	DESPESA DO SUB-COMITÊ DE MATERIAL (MATERIAL PROMOCIONAL)	R\$ -	R\$ 80,00	R\$ 2.507,24
15/5/2011	DESPESAS COM ALMOÇO DE 5 SERVIDORES	R\$ -	R\$ 75,00	R\$ 2.432,24
15/5/2011	REPASSE PARA O SUB-COMITÊ DE HI	R\$ -	R\$ 101,50	R\$ 2.330,74
15/5/2011	SÉTIMA TRADIÇÃO DA REUNIÃO DE ÁREA	R\$ 27,05	R\$ -	R\$ 2.357,79
SALDO ATUAL:	2.357,79	R\$ -	R\$ -	R\$ -

SUBCOMITÊ DE MATERIAIS DO CSA BASE

VENDAS E REPASSES A TESOUREARIA NO PERIODO DE: 14.03.11 À 15.05.11

	MATERIAL	GRUPO	MEMBRO	GRUPO	MEMBRO	TOTAL R\$
FOLHETOS	QUEMO QUE COMO E PORQUE	R\$ 1,50	R\$ 2,00	0,00	0,00	R\$ 0,00
	UMA OUTRA PERSPEC TIVA	R\$ 1,50	R\$ 2,00	0,00	0,00	R\$ 0,00
	RECUPERACAO E RECAIDA	R\$ 1,50	R\$ 2,00	2,00	0,00	R\$ 3,00
	SOU UM ADICTO	R\$ 1,50	R\$ 2,00	6,00	0,00	R\$ 9,00
	SO POR HOJE	R\$ 1,50	R\$ 2,00	1,00	0,00	R\$ 1,50
	VIVER O PROGRAMA	R\$ 1,50	R\$ 2,00	0,00	0,00	R\$ 0,00
	APADRINHAMENTO	R\$ 1,50	R\$ 2,00	4,00	0,00	R\$ 6,00
	O TRIANGULO DA AUTO OBSESSAO	R\$ 1,50	R\$ 2,00	3,00	0,00	R\$ 4,50
	JUVENTUDE E RECUPERACAO	R\$ 1,50	R\$ 2,00	0,00	0,00	R\$ 0,00
	A EXPERIENCIA DE UM ADICTO	R\$ 1,50	R\$ 2,00	0,00	0,00	R\$ 0,00
	IP E O MEMBRO DE NA	R\$ 1,50	R\$ 2,00	0,00	0,00	R\$ 0,00
	PARA O RECEM CHEGADO	R\$ 1,50	R\$ 2,00	11,00	0,00	R\$ 16,50
	AUTO ACEITAÇÃO	R\$ 1,50	R\$ 2,00	0,00	0,00	R\$ 0,00
	BEM VINDOS A NARCOTICOS ANONIMOS	R\$ 1,50	R\$ 2,00	0,00	0,00	R\$ 0,00
	MANTER-SE LIMPO NA RUA	R\$ 1,50	R\$ 2,00	6,00	0,00	R\$ 9,00
	EIPARA QUE SERVE A SACOLA	R\$ 1,50	R\$ 2,00	0,00	0,00	R\$ 0,00
	UMA INTRODUÇÃO AS REUNDES DE NA	R\$ 1,50	R\$ 2,00	2,00	0,00	R\$ 3,00
	COMPORTAMENTO PERTUBADOR E VIOLENTO	R\$ 1,50	R\$ 2,00	2,00	0,00	R\$ 3,00
	OS GRUPOS DE NA E A MEDICAÇÃO	R\$ 1,50	R\$ 2,00	2,00	1,00	R\$ 5,00
	H&JE O MEMBRO DE NA	R\$ 1,50	R\$ 2,00	0,00	0,00	R\$ 0,00
PESQUISA DE PARTICIPAÇÃO DE MEMBROS	R\$ 1,50	R\$ 2,00	3,00	0,00	R\$ 4,50	
SUB-TOTAL:				0,00	1,00	R\$ 65,00
LMROS	TEXTO BASICO	R\$ 10,00	R\$ 10,00	5,00	8,00	R\$ 130,00
	APADRINHAMENTO	R\$ 20,00	R\$ 20,00	0,00	1,00	R\$ 20,00
	SO POR HOJE MEDITACOES DIARIAS	R\$ 20,00	R\$ 20,00	1,00	7,00	R\$ 160,00
	SUA PARA TRABALHAR OS PASSOS	R\$ 20,00	R\$ 20,00	1,00	6,00	R\$ 140,00
	ISTO RESULTA COMO E PORQUE	R\$ 20,00	R\$ 20,00	0,00	3,00	R\$ 60,00
SUB-TOTAL:				0,00	25,00	R\$ 510,00
LIVRETOS	SUA INTRODUTORIO PARA NA	R\$ 5,00	R\$ 5,00	0,00	0,00	R\$ 0,00
	LIVRETO DO GRUPO	R\$ 5,00	R\$ 5,00	0,00	0,00	R\$ 0,00
	LIVRETO BRANCO	R\$ 5,00	R\$ 5,00	0,00	0,00	R\$ 0,00
	POR DETRAS DAS GRADES	R\$ 5,00	R\$ 5,00	1,00	0,00	R\$ 5,00
	EM TEMPOS DE DOENÇA	R\$ 5,00	R\$ 5,00	1,00	0,00	R\$ 5,00
	NAUM RECURSO EM VOSSA COMUNIDADE	R\$ 2,00	R\$ 2,50	1,00	0,00	R\$ 2,00
	O GRUPO	R\$ 2,00	R\$ 2,50	1,00	0,00	R\$ 2,00
	TRABALHANDO O QUARTO PASSO	R\$ 5,00	R\$ 5,00	0,00	0,00	R\$ 0,00
	OS DOZE CONCEITOS PARA O SERVIÇO EM NA	R\$ 6,00	R\$ 6,00	0,00	0,00	R\$ 0,00
	SUA PARA GRUPOS INSTITUCIONAIS	R\$ 9,00	R\$ 9,00	0,00	0,00	R\$ 0,00
PARA AQUELES EM TRATAMENTO	R\$ 2,00	R\$ 2,50	1,00	0,00	R\$ 2,00	
O SOLITARIO CONTNUAR LIMPO E ISOLADO	R\$ 2,00	R\$ 2,50	2,00	0,00	R\$ 4,00	
SUB-TOTAL:				7,00	0,00	R\$ 20,00
FICHAS CHAVEIROS	FICHA BRANCA	R\$ 2,00	R\$ 2,00	72,00	0,00	R\$ 144,00
	FICHA LARANJA 30 DIAS	R\$ 2,00	R\$ 2,00	23,00	0,00	R\$ 46,00
	FICHA VERDE 60 DIAS	R\$ 2,00	R\$ 2,00	14,00	0,00	R\$ 28,00
	FICHA VERMELHA 90 DIAS	R\$ 2,00	R\$ 2,00	5,00	0,00	R\$ 10,00
	FICHA AZUL 6 MESES	R\$ 2,00	R\$ 2,00	0,00	0,00	R\$ 0,00
	FICHA AMARELA 9 MESES	R\$ 2,00	R\$ 2,00	6,00	0,00	R\$ 12,00
	FICHA BEGE 1 ANO	R\$ 2,00	R\$ 2,00	6,00	0,00	R\$ 12,00
	FICHA CINZA 18 MESES	R\$ 2,00	R\$ 2,00	1,00	0,00	R\$ 2,00
	FICHA PRETA MULTIPLOS ANOS	R\$ 2,00	R\$ 2,00	15,00	0,00	R\$ 30,00
SUB-TOTAL:				0,00	0,00	R\$ 284,00
POSTER	POSTER GRATIDAO	R\$ 5,00	R\$ 5,00	0,00	0,00	R\$ 0,00
	POSTER ORACAO DA SERENIDADE	R\$ 5,00	R\$ 5,00	0,00	1,00	R\$ 5,00
	POSTER 12 PASSOS	R\$ 10,00	R\$ 10,00	0,00	0,00	R\$ 0,00
	POSTER 12 TRADICOES	R\$ 10,00	R\$ 10,00	1,00	0,00	R\$ 10,00
	POSTER 3 PASSO	R\$ 5,00	R\$ 5,00	0,00	0,00	R\$ 0,00
	POSTER SO POR HOJE	R\$ 5,00	R\$ 5,00	0,00	2,00	R\$ 10,00
POSTER 12 CONCEITOS	R\$ 10,00	R\$ 10,00	1,00	0,00	R\$ 10,00	
SUB-TOTAL:				2,00	3,00	R\$ 35,00
DIVERSOS	CARTÕES DE LEITURA DE GRUPO	R\$ 8,00	R\$ 8,00	0,00	0,00	R\$ 0,00
	CARTAZ IP A3 LIGUE E PROCURE	R\$ 0,50	R\$ 0,50	50,00	0,00	R\$ 25,00
	SACOLA SETIMA TRADICAO	R\$ 20,00	R\$ 20,00	0,00	0,00	R\$ 0,00
	TOALHA DE MESA	R\$ 50,00	R\$ 60,00	0,00	0,00	R\$ 0,00
SUB-TOTAL:				50,00	0,00	R\$ 25,00

MEDALHOES DE BRONZE	MEDALHAO BRONZE 18 MESES	R\$ 15,00	R\$ 15,00	0,00	0,00	R\$ 0,00
	MEDALHAO BRONZE 1 ANO	R\$ 15,00	R\$ 15,00	0,00	0,00	R\$ 0,00
	MEDALHAO BRONZE 2 ANOS	R\$ 15,00	R\$ 15,00	0,00	1,00	R\$ 15,00
	MEDALHAO BRONZE 3 ANOS	R\$ 15,00	R\$ 15,00	0,00	2,00	R\$ 30,00
	MEDALHAO BRONZE 4 ANOS	R\$ 15,00	R\$ 15,00	0,00	0,00	R\$ 0,00
	MEDALHAO BRONZE 5 ANOS	R\$ 15,00	R\$ 15,00	0,00	0,00	R\$ 0,00
	MEDALHAO BRONZE 6 ANOS	R\$ 15,00	R\$ 15,00	0,00	0,00	R\$ 0,00
	MEDALHAO BRONZE 7 ANOS	R\$ 15,00	R\$ 15,00	0,00	0,00	R\$ 0,00
	MEDALHAO BRONZE 8 ANOS	R\$ 15,00	R\$ 15,00	0,00	0,00	R\$ 0,00
	MEDALHAO BRONZE 9 ANOS	R\$ 15,00	R\$ 15,00	0,00	0,00	R\$ 0,00
	MEDALHAO BRONZE 10 ANOS	R\$ 15,00	R\$ 15,00	0,00	0,00	R\$ 0,00
	MEDALHAO BRONZE 11 ANOS	R\$ 15,00	R\$ 15,00	0,00	0,00	R\$ 0,00
	MEDALHAO BRONZE 12 ANOS	R\$ 15,00	R\$ 15,00	0,00	0,00	R\$ 0,00
	MEDALHAO BRONZE 13 ANOS	R\$ 15,00	R\$ 15,00	0,00	0,00	R\$ 0,00
	MEDALHAO BRONZE 14 ANOS	R\$ 15,00	R\$ 15,00	0,00	0,00	R\$ 0,00
	MEDALHAO BRONZE 15 ANOS	R\$ 15,00	R\$ 15,00	0,00	1,00	R\$ 15,00
	MEDALHAO BRONZE 16 ANOS	R\$ 15,00	R\$ 15,00	0,00	0,00	R\$ 0,00
	MEDALHAO BRONZE 17 ANOS	R\$ 15,00	R\$ 15,00	0,00	0,00	R\$ 0,00
	MEDALHAO BRONZE 18 ANOS	R\$ 15,00	R\$ 15,00	0,00	0,00	R\$ 0,00
	MEDALHAO BRONZE 19 ANOS	R\$ 15,00	R\$ 15,00	0,00	0,00	R\$ 0,00
	MEDALHAO BRONZE 20 ANOS	R\$ 15,00	R\$ 15,00	0,00	0,00	R\$ 0,00
	MEDALHAO BRONZE 21 ANOS	R\$ 15,00	R\$ 15,00	0,00	1,00	R\$ 15,00
SUB-TOTAL:			0,00	5,00	R\$ 75,00	
MATERIAL PROMOCIONAL	PINGENTE	R\$ 12,50	R\$ 12,50	0,00	0,00	R\$ 0,00
	AGENDA ANONIMA(DANIFICADA)	R\$ 15,00	R\$ 15,00	0,00	0,00	R\$ 0,00
	PORTA CD	R\$ 15,00	R\$ 15,00	0,00	0,00	R\$ 0,00
	AGENDA ANONIMA	R\$ 20,00	R\$ 20,00	0,00	0,00	R\$ 0,00
	CANECA BÁSICA	R\$ 20,00	R\$ 20,00	0,00	3,00	R\$ 60,00
	FICHAS GRINGAS	R\$ 2,00	R\$ 5,00	0,00	0,00	R\$ 0,00
	BONE SIMBOLO ANONIMO	R\$ 20,00	R\$ 20,00	0,00	1,00	R\$ 20,00
	CHAVEIRO	R\$ 5,00	R\$ 5,00	0,00	0,00	R\$ 0,00
	ADESIVO	R\$ 1,00	R\$ 1,00	0,00	0,00	R\$ 0,00
	ADESIVO	R\$ 2,00	R\$ 2,00	0,00	5,00	R\$ 10,00
	ADESIVO	R\$ 3,00	R\$ 3,00	0,00	1,00	R\$ 3,00
	ADESIVO	R\$ 3,50	R\$ 3,50	0,00	2,00	R\$ 7,00
	ADESIVO	R\$ 5,00	R\$ 5,00	0,00	1,00	R\$ 5,00
	CANETA	R\$ 5,00	R\$ 5,00	0,00	2,00	R\$ 10,00
	CAMISETINHA N. A.	R\$ 8,00	R\$ 8,00	0,00	0,00	R\$ 0,00
	CORRENTE	R\$ 15,00	R\$ 15,00	0,00	0,00	R\$ 0,00
	BOTON	R\$ 5,00	R\$ 5,00	0,00	0,00	R\$ 0,00
CAMISAS	R\$ 20,00	R\$ 20,00	0,00	0,00	R\$ 0,00	
SUB-TOTAL:			0,00	15,00	R\$ 115,00	
TOTAL GERAL R\$:			59,00	49,00	R\$ 1243,50	

GRUPOS EM DEBITO COM O CSA BASE ATÉ 15.05.2011

GRUPO:	VALOR R\$:
PENHA	R\$ 60,00
BOA VIAGEM	R\$ 62,00
GRAÇA	R\$ 40,00
TOTAL GERAL:	R\$ 162,00

GRUPOS QUE SALDARAM A DIVIDA PERIODO ANTERIOR

GRUPO:	VALOR R\$:
LAPA	R\$ 60,00
BOCA DO RIO	R\$ 20,00
PERIPERI	R\$ 40,00
RIO VERMELHO	R\$ 106,50
MILAGRES	R\$ 50,00

VENDAS E REPASSES A TESOURARIA NO PERIODO DE: 09.05.10 À 15.05.11

MATERIAL		GRUPO	MEMBRO	GRUPO	MEMBRO	TOTAL R\$
FOLHETOS	QUEM O QUE COMO E PORQUE	R\$ 1,50	R\$ 2,00	55,00	0,00	R\$ 82,50
	JMA OUTRA PERSPECTIVA	R\$ 1,50	R\$ 2,00	27,00	0,00	R\$ 40,50
	RECUPERACAO E RECAIDA	R\$ 1,50	R\$ 2,00	20,00	0,00	R\$ 30,00
	SOU UM ADICTO	R\$ 1,50	R\$ 2,00	63,00	0,00	R\$ 94,50
	SO POR HOJE	R\$ 1,50	R\$ 2,00	42,00	0,00	R\$ 63,00
	VIVER O PROGRAMA	R\$ 1,50	R\$ 2,00	42,00	0,00	R\$ 63,00
	APADRINHAMENTO	R\$ 1,50	R\$ 2,00	26,00	0,00	R\$ 39,00
	O TRIANGULO DA AUTO OBSESSAO	R\$ 1,50	R\$ 2,00	30,00	0,00	R\$ 45,00
	JUVENTUDE E RECUPERACAO	R\$ 1,50	R\$ 2,00	24,00	0,00	R\$ 36,00
	A EXPERIENCIA DE UM ADICTO	R\$ 1,50	R\$ 2,00	16,00	0,00	R\$ 24,00
	IP E O MEMBRO DE NA	R\$ 1,50	R\$ 2,00	14,00	0,00	R\$ 21,00
	PARA O RECEM CHEGADO	R\$ 1,50	R\$ 2,00	54,00	0,00	R\$ 81,00
	AUTO ACEITAÇÃO	R\$ 1,50	R\$ 2,00	26,00	0,00	R\$ 39,00
	BEM VINDOS A NARCOTICOS ANONIMOS	R\$ 1,50	R\$ 2,00	81,00	0,00	R\$ 121,50
	MANTER-SE LIMPO NA RUA	R\$ 1,50	R\$ 2,00	38,00	0,00	R\$ 57,00
	EI PARA QUE SERVE A SACOLA	R\$ 1,50	R\$ 2,00	4,00	0,00	R\$ 6,00
	JMA INTRODUÇÃO AS REUNIÕES DE NA	R\$ 1,50	R\$ 2,00	16,00	1,00	R\$ 26,00
	COMPORTAMENTO PERTUBADOR E VIOLENTO	R\$ 1,50	R\$ 2,00	16,00	1,00	R\$ 26,00
	OS GRUPOS DE NA E A MEDICAÇÃO	R\$ 1,50	R\$ 2,00	16,00	2,00	R\$ 28,00
	H&I O MEMBRO DE NA	R\$ 1,50	R\$ 2,00	5,00	0,00	R\$ 7,50
PERQUISA DE PARTICIPAÇÃO DE MEMBROS	R\$ 1,50	R\$ 2,00	3,00	0,00	R\$ 4,50	
SUB-TOTAL:				0,00	4,00	R\$ 935,00
LIVROS	TEXTO BASICO	R\$ 10,00	R\$ 10,00	29,00	34,00	R\$ 630,00
	APADRINHAMENTO	R\$ 20,00	R\$ 20,00	2,00	5,00	R\$ 140,00
	SO POR HOJE MEDITACOES DIARIAS	R\$ 20,00	R\$ 20,00	8,00	39,00	R\$ 940,00
	GUIA PARA TRABALHAR OS PASSOS	R\$ 20,00	R\$ 20,00	4,00	23,00	R\$ 540,00
	ISTO RESULTA COMO E PORQUE	R\$ 20,00	R\$ 20,00	3,00	11,00	R\$ 280,00
SUB-TOTAL:				0,00	112,00	R\$ 2.530,00
LIVRETOS	GUIA INTRODUTORIO PARA NA	R\$ 5,00	R\$ 5,00	1,00	0,00	R\$ 5,00
	LIVRETO DO GRUPO	R\$ 5,00	R\$ 5,00	1,00	1,00	R\$ 10,00
	LIVRETO BRANCO	R\$ 5,00	R\$ 5,00	0,00	0,00	R\$ 0,00
	POR DETRAS DAS GRADES	R\$ 5,00	R\$ 5,00	1,00	1,00	R\$ 10,00
	EM TEMPOS DE DOENÇA	R\$ 5,00	R\$ 5,00	1,00	0,00	R\$ 5,00
	NA UM RECURSO EM VOSSA COMUNIDADE	R\$ 2,00	R\$ 2,50	2,00	0,00	R\$ 4,00
	O GRUPO	R\$ 2,00	R\$ 2,50	6,00	0,00	R\$ 12,00
	TRABALHANDO O QUARTO PASSO	R\$ 5,00	R\$ 5,00	1,00	0,00	R\$ 5,00
	OS DOZE CONCEITOS PARA O SERVIÇO EM NA	R\$ 6,00	R\$ 6,00	1,00	1,00	R\$ 12,00
	GUIA PARA GRUPOS INS TITUCIONAIS	R\$ 9,00	R\$ 9,00	0,00	0,00	R\$ 0,00
PARA AQUELES EM TRATAMENTO	R\$ 2,00	R\$ 2,50	2,00	0,00	R\$ 4,00	
O SOLITARIO CONTINUAR LIMPO E ISOLADO	R\$ 2,00	R\$ 2,50	8,00	0,00	R\$ 16,00	
SUB-TOTAL:				24,00	3,00	R\$ 83,00
FICHAS CHAVEIROS	FICHA BRANCA	R\$ 2,00	R\$ 2,00	323,00	6,00	R\$ 658,00
	FICHA LARANJA 30 DIAS	R\$ 2,00	R\$ 2,00	107,00	1,00	R\$ 216,00
	FICHA VERDE 60 DIAS	R\$ 2,00	R\$ 2,00	73,00	1,00	R\$ 148,00
	FICHA VERMELHA 90 DIAS	R\$ 2,00	R\$ 2,00	62,00	1,00	R\$ 126,00
	FICHA AZUL 6 MESES	R\$ 2,00	R\$ 2,00	36,00	1,00	R\$ 74,00
	FICHA AMARELA 9 MESES	R\$ 2,00	R\$ 2,00	36,00	1,00	R\$ 74,00
	FICHA BEGE 1 ANO	R\$ 2,00	R\$ 2,00	28,00	2,00	R\$ 60,00
	FICHA CINZA 18 MESES	R\$ 2,00	R\$ 2,00	17,00	1,00	R\$ 36,00
	FICHA PRETA MULTIPLOS ANOS	R\$ 2,00	R\$ 2,00	73,00	1,00	R\$ 148,00
	SUB-TOTAL:				0,00	15,00
POSTER	POSTER GRATIDAO	R\$ 5,00	R\$ 5,00	0,00	1,00	R\$ 5,00
	POSTER DRACAO DA SERENIDADE	R\$ 5,00	R\$ 5,00	1,00	2,00	R\$ 15,00
	POSTER 12 TRADICOES (PREÇO ANTIGO)	R\$ 8,00	R\$ 8,00	1,00	0,00	R\$ 8,00
	POSTER 12 PASSOS	R\$ 10,00	R\$ 10,00	1,00	0,00	R\$ 10,00
	POSTER 12 TRADICOES	R\$ 10,00	R\$ 10,00	2,00	0,00	R\$ 20,00
	POSTER 3 PASSO	R\$ 5,00	R\$ 5,00	1,00	1,00	R\$ 10,00
	POSTER SO POR HOJE	R\$ 5,00	R\$ 5,00	1,00	4,00	R\$ 25,00
	POSTER 12 CONCEITOS	R\$ 10,00	R\$ 10,00	1,00	0,00	R\$ 10,00
SUB-TOTAL:				8,00	8,00	R\$ 103,00
DIVERSOS	CARTÕES DE LEITURA DE GRUPO	R\$ 8,00	R\$ 8,00	0,00	0,00	R\$ 0,00
	CARTAZIP A3 LIGUE E PROCURE	R\$ 0,50	R\$ 0,50	350,00	1,00	R\$ 175,50
	SACOLA SETIMA TRADICAO	R\$ 20,00	R\$ 20,00	0,00	0,00	R\$ 0,00
	TOALHA DE MESA	R\$ 50,00	R\$ 60,00	0,00	0,00	R\$ 0,00
SUB-TOTAL:				350,00	1,00	R\$ 175,50

MEDALHOES DE BRONZE	MEDALHAO BRONZE 18 MESES	R\$ 15,00	R\$ 20,00	1,00	4,00	R\$ 95,00
	MEDALHAO BRONZE 1 ANO	R\$ 15,00	R\$ 20,00	2,00	2,00	R\$ 70,00
	MEDALHAO BRONZE 2 ANOS	R\$ 15,00	R\$ 20,00	1,00	1,00	R\$ 35,00
	MEDALHAO BRONZE 3 ANOS	R\$ 15,00	R\$ 20,00	3,00	4,00	R\$ 125,00
	MEDALHAO BRONZE 4 ANOS	R\$ 15,00	R\$ 20,00	0,00	2,00	R\$ 40,00
	MEDALHAO BRONZE 5 ANOS	R\$ 15,00	R\$ 20,00	1,00	3,00	R\$ 75,00
	MEDALHAO BRONZE 6 ANOS	R\$ 15,00	R\$ 20,00	0,00	2,00	R\$ 40,00
	MEDALHAO BRONZE 7 ANOS	R\$ 15,00	R\$ 20,00	0,00	1,00	R\$ 20,00
	MEDALHAO BRONZE 8 ANOS	R\$ 15,00	R\$ 20,00	0,00	0,00	R\$ 0,00
	MEDALHAO BRONZE 9 ANOS	R\$ 15,00	R\$ 20,00	0,00	1,00	R\$ 20,00
	MEDALHAO BRONZE 10 ANOS	R\$ 15,00	R\$ 20,00	0,00	0,00	R\$ 0,00
	MEDALHAO BRONZE 11 ANOS	R\$ 15,00	R\$ 20,00	0,00	0,00	R\$ 0,00
	MEDALHAO BRONZE 12 ANOS	R\$ 15,00	R\$ 20,00	0,00	0,00	R\$ 0,00
	MEDALHAO BRONZE 13 ANOS	R\$ 15,00	R\$ 20,00	0,00	2,00	R\$ 40,00
	MEDALHAO BRONZE 14 ANOS	R\$ 15,00	R\$ 20,00	0,00	1,00	R\$ 20,00
	MEDALHAO BRONZE 15 ANOS	R\$ 15,00	R\$ 20,00	1,00	0,00	R\$ 15,00
	MEDALHAO BRONZE 16 ANOS	R\$ 15,00	R\$ 20,00	0,00	1,00	R\$ 20,00
	MEDALHAO BRONZE 17 ANOS	R\$ 15,00	R\$ 20,00	0,00	0,00	R\$ 0,00
	MEDALHAO BRONZE 18 ANOS	R\$ 15,00	R\$ 20,00	0,00	0,00	R\$ 0,00
	MEDALHAO BRONZE 19 ANOS	R\$ 15,00	R\$ 20,00	0,00	0,00	R\$ 0,00
MEDALHAO BRONZE 20 ANOS	R\$ 15,00	R\$ 20,00	1,00	1,00	R\$ 35,00	
SUB-TOTAL:				10,00	25,00	R\$ 650,00
MATERIAL PROMOCIONAL	PINGENTE	R\$ 12,50	R\$ 12,50	0,00	3,00	R\$ 37,50
	AGENDA ANÔNIMA (DANIFICADA)	R\$ 15,00	R\$ 15,00	0,00	1,00	R\$ 15,00
	PORTA CD	R\$ 15,00	R\$ 15,00	0,00	3,00	R\$ 45,00
	AGENDA ANÔNIMA	R\$ 20,00	R\$ 20,00	0,00	13,00	R\$ 260,00
	CANECA BÁSICA	R\$ 20,00	R\$ 20,00	0,00	14,00	R\$ 280,00
	FICHAS GRINGAS	R\$ 2,00	R\$ 5,00	7,00	4,00	R\$ 34,00
	CHAVERO	R\$ 5,00	R\$ 5,00	0,00	20,00	R\$ 100,00
	COLAR MEDALHÃO	R\$ 25,00	R\$ 25,00	0,00	2,00	R\$ 50,00
	ADESIVO	R\$ 1,00	R\$ 1,00	0,00	116,00	R\$ 116,00
	ADESIVO	R\$ 2,00	R\$ 2,00	0,00	69,00	R\$ 138,00
	ADESIVO	R\$ 3,00	R\$ 3,00	0,00	45,00	R\$ 135,00
	ADESIVO	R\$ 3,50	R\$ 3,50	0,00	19,00	R\$ 66,50
	ADESIVO	R\$ 5,00	R\$ 5,00	1,00	26,00	R\$ 135,00
	CANETA	R\$ 5,00	R\$ 5,00	0,00	28,00	R\$ 140,00
	BONÉ SIMBOLO ANÔNIMO	R\$ 20,00	R\$ 20,00	0,00	21,00	R\$ 420,00
	CANECA BÁSICA (QUEBRADA)	R\$ 15,00	R\$ 15,00	0,00	1,00	R\$ 15,00
	CAMISETINHA N. A.	R\$ 8,00	R\$ 8,00	0,00	5,00	R\$ 40,00
	CORRENTE	R\$ 15,00	R\$ 15,00	0,00	1,00	R\$ 15,00
	BOTON	R\$ 5,00	R\$ 5,00	0,00	2,00	R\$ 10,00
	CAMISAS	R\$ 20,00	R\$ 20,00	0,00	32,00	R\$ 640,00
SUB-TOTAL:				8,00	425,00	R\$ 2.632,00
TOTAL GERAL R\$:				400,00	593,00	R\$ 8.519,00

GRUPOS EM DEBITO COM O CSA BASE ATÉ 15.11.2010		
GRUPO:	VALOR R\$:	
BOCA DO RIO		R\$ 10,00
CHAPADA DIAMANTINA		R\$ 17,50
PENHA		R\$ 60,00
BOA VIAGEM		R\$ 62,00
GRAÇA		R\$ 40,00
TOTAL GERAL:		R\$ 189,50

ESTOQUE DO MATERIAL

	MATERIAL	GRUPO	MEMBRO	GRUPO	MEMBRO	TOTAL R\$
FOLHETOS	QUEM O QUE COMO E PORQUE	R\$ 1,50	R\$ 2,00	45,00	0,00	R\$ 67,50
	UMA OUTRA PERSPECTIVA	R\$ 1,50	R\$ 2,00	29,00	0,00	R\$ 43,50
	RECUPERACAO E RECAIDA	R\$ 1,50	R\$ 2,00	32,00	0,00	R\$ 48,00
	SOU UM ADICTO	R\$ 1,50	R\$ 2,00	27,00	0,00	R\$ 40,50
	SO POR HOJE	R\$ 1,50	R\$ 2,00	31,00	0,00	R\$ 46,50
	UMER O PROGRAMA	R\$ 1,50	R\$ 2,00	35,00	0,00	R\$ 52,50
	APADRINHAMENTO	R\$ 1,50	R\$ 2,00	30,00	0,00	R\$ 45,00
	O TRIANGULO DA AUTO OBSESSAO	R\$ 1,50	R\$ 2,00	32,00	0,00	R\$ 48,00
	JUVEN TUDE E RECUPERACAO	R\$ 1,50	R\$ 2,00	28,00	0,00	R\$ 42,00
	A EXPERIENCIA DE UM ADICTO	R\$ 1,50	R\$ 2,00	34,00	0,00	R\$ 51,00
	P E O MEMBRO DE NA	R\$ 1,50	R\$ 2,00	27,00	0,00	R\$ 40,50
	PARA O RECEM CHEGADO	R\$ 1,50	R\$ 2,00	45,00	0,00	R\$ 67,50
	AUTO ACEITAÇÃO	R\$ 1,50	R\$ 2,00	30,00	0,00	R\$ 45,00
	BEM VINDOS A NARCOTICOS ANONIMOS	R\$ 1,50	R\$ 2,00	47,00	0,00	R\$ 70,50
	MANTER-SE LIMPO NA RUA	R\$ 1,50	R\$ 2,00	35,00	0,00	R\$ 52,50
	EI PARA QUE SERVE A SACOLA	R\$ 1,50	R\$ 2,00	44,00	0,00	R\$ 66,00
	UMA INTRODUÇÃO AS REUNIÕES DE NA	R\$ 1,50	R\$ 2,00	17,00	0,00	R\$ 25,50
	COMPORTAMENTO PER TUBADOR E VIOLENTO	R\$ 1,50	R\$ 2,00	17,00	0,00	R\$ 25,50
	OS GRUPOS DE NA E A MEDICAÇÃO	R\$ 1,50	R\$ 2,00	16,00	0,00	R\$ 24,00
	HE E O MEMBRO DE NA	R\$ 1,50	R\$ 2,00	44,00	0,00	R\$ 66,00
PESQUISA DE PARTICIPAÇÃO DE MEMBROS	R\$ 1,50	R\$ 2,00	26,00	0,00	R\$ 39,00	
SUB-TOTAL:				0,00	0,00	R\$ 1.006,50
LIVROS	TEXTO BASICO	R\$ 10,00	R\$ 10,00	13,00	0,00	R\$ 130,00
	APADRINHAMENTO	R\$ 20,00	R\$ 20,00	13,00	0,00	R\$ 260,00
	SO POR HOJE MEDITACOES DIARIAS	R\$ 20,00	R\$ 20,00	14,00	0,00	R\$ 280,00
	GUIA PARA TRABALHAR OS PASSOS	R\$ 20,00	R\$ 20,00	7,00	0,00	R\$ 140,00
	ISTO RESULTA COMO E PORQUE	R\$ 20,00	R\$ 20,00	5,00	0,00	R\$ 100,00
SUB-TOTAL:				0,00	0,00	R\$ 910,00
LIVRETOS	GUIA INTRODUTORIO PARA NA	R\$ 5,00	R\$ 5,00	2,00	0,00	R\$ 10,00
	LIVRETO DO GRUPO	R\$ 5,00	R\$ 5,00	2,00	0,00	R\$ 10,00
	LIVRETO BRANCO	R\$ 5,00	R\$ 5,00	2,00	0,00	R\$ 10,00
	POR DETRAS DAS GRADES	R\$ 5,00	R\$ 5,00	0,00	0,00	R\$ 0,00
	EM TEMPOS DE DOENÇA	R\$ 5,00	R\$ 5,00	1,00	0,00	R\$ 5,00
	NA UM RECURSO EM VOSSA COMUNIDADE	R\$ 2,00	R\$ 2,50	1,00	0,00	R\$ 2,00
	O GRUPO	R\$ 2,00	R\$ 2,50	1,00	0,00	R\$ 2,00
	TRABALHANDO O QUARTO PASSO	R\$ 5,00	R\$ 5,00	1,00	0,00	R\$ 5,00
	OS DOZE CONCEITOS PARA O SERVIÇO EM NA	R\$ 6,00	R\$ 6,00	3,00	0,00	R\$ 18,00
	GUIA PARA GRUPOS INSTITUCIONAIS	R\$ 9,00	R\$ 9,00	0,00	0,00	R\$ 0,00
PARA AQUELES EM TRATAMENTO	R\$ 2,00	R\$ 2,50	1,00	0,00	R\$ 2,00	
O SOLITARIO CONTINUAR LIMPO E ISOLADO	R\$ 2,00	R\$ 2,50	1,00	0,00	R\$ 2,00	
SUB-TOTAL:				15,00	0,00	R\$ 66,00
FICHAS CHAVEIROS	FICHA BRANCA	R\$ 2,00	R\$ 2,00	40,00	0,00	R\$ 80,00
	FICHA LARANJA 30 DIAS	R\$ 2,00	R\$ 2,00	38,00	0,00	R\$ 76,00
	FICHA VERDE 60 DIAS	R\$ 2,00	R\$ 2,00	44,00	0,00	R\$ 88,00
	FICHA VERMELHA 90 DIAS	R\$ 2,00	R\$ 2,00	41,00	0,00	R\$ 82,00
	FICHA AZUL 6 MESES	R\$ 2,00	R\$ 2,00	45,00	0,00	R\$ 90,00
	FICHA AMARELA 9 MESES	R\$ 2,00	R\$ 2,00	53,00	0,00	R\$ 106,00
	FICHA BEGE 1 ANO	R\$ 2,00	R\$ 2,00	40,00	0,00	R\$ 80,00
	FICHA CINZA 18 MESES	R\$ 2,00	R\$ 2,00	45,00	0,00	R\$ 90,00
	FICHA PRETA MULTIPLOS ANOS	R\$ 2,00	R\$ 2,00	39,00	0,00	R\$ 78,00
SUB-TOTAL:				0,00	0,00	R\$ 770,00
POSTER	POSTER GRATIDAO	R\$ 5,00	R\$ 5,00	5,00	0,00	R\$ 25,00
	POSTER ORACAO DA SERENIDADE	R\$ 5,00	R\$ 5,00	2,00	0,00	R\$ 10,00
	POSTER 12 TRADICOES (PREÇO ANTIGO)	R\$ 8,00	R\$ 8,00	0,00	0,00	R\$ 0,00
	POSTER 12 PASSOS	R\$ 10,00	R\$ 10,00	2,00	0,00	R\$ 20,00
	POSTER 12 TRADICOES	R\$ 10,00	R\$ 10,00	2,00	0,00	R\$ 20,00
	POSTER 3 PASSO	R\$ 5,00	R\$ 5,00	3,00	0,00	R\$ 15,00
	POSTER SO POR HOJE	R\$ 5,00	R\$ 5,00	3,00	0,00	R\$ 15,00
	POSTER 12 CONCEITOS	R\$ 10,00	R\$ 10,00	7,00	0,00	R\$ 70,00
SUB-TOTAL:				24,00	0,00	R\$ 175,00
DIVERSOS	CARTOES DE LEITURA DE GRUPO	R\$ 8,00	R\$ 8,00	0,00	0,00	R\$ 0,00
	CARTAZ IP A3 LIGUE E PROCURE	R\$ 0,50	R\$ 0,50	132,00	0,00	R\$ 66,00
	SACOLA SETIMA TRADICAO	R\$ 20,00	R\$ 20,00	0,00	0,00	R\$ 0,00
	TOALHA DE MESA	R\$ 50,00	R\$ 80,00	0,00	0,00	R\$ 0,00
SUB-TOTAL:				132,00	0,00	R\$ 66,00

MEDALHOES DE BRONZE	MEDALHAO BRONZE 18 MESES	R\$ 15,00	R\$ 15,00	3,00	0,00	R\$ 45,00
	MEDALHAO BRONZE 1 ANO	R\$ 15,00	R\$ 15,00	3,00	0,00	R\$ 45,00
	MEDALHAO BRONZE 2 ANOS	R\$ 15,00	R\$ 15,00	3,00	0,00	R\$ 45,00
	MEDALHAO BRONZE 3 ANOS	R\$ 15,00	R\$ 15,00	3,00	0,00	R\$ 45,00
	MEDALHAO BRONZE 4 ANOS	R\$ 15,00	R\$ 15,00	4,00	0,00	R\$ 60,00
	MEDALHAO BRONZE 5 ANOS	R\$ 15,00	R\$ 15,00	4,00	0,00	R\$ 60,00
	MEDALHAO BRONZE 6 ANOS	R\$ 15,00	R\$ 15,00	4,00	0,00	R\$ 60,00
	MEDALHAO BRONZE 7 ANOS	R\$ 15,00	R\$ 15,00	3,00	0,00	R\$ 45,00
	MEDALHAO BRONZE 8 ANOS	R\$ 15,00	R\$ 15,00	4,00	0,00	R\$ 60,00
	MEDALHAO BRONZE 9 ANOS	R\$ 15,00	R\$ 15,00	3,00	0,00	R\$ 45,00
	MEDALHAO BRONZE 10 ANOS	R\$ 15,00	R\$ 15,00	2,00	0,00	R\$ 30,00
	MEDALHAO BRONZE 11 ANOS	R\$ 15,00	R\$ 15,00	2,00	0,00	R\$ 30,00
	MEDALHAO BRONZE 12 ANOS	R\$ 15,00	R\$ 15,00	2,00	0,00	R\$ 30,00
	MEDALHAO BRONZE 13 ANOS	R\$ 15,00	R\$ 15,00	1,00	0,00	R\$ 15,00
	MEDALHAO BRONZE 14 ANOS	R\$ 15,00	R\$ 15,00	1,00	0,00	R\$ 15,00
	MEDALHAO BRONZE 15 ANOS	R\$ 15,00	R\$ 15,00	0,00	0,00	R\$ 0,00
	MEDALHAO BRONZE 16 ANOS	R\$ 15,00	R\$ 15,00	1,00	0,00	R\$ 15,00
	MEDALHAO BRONZE 17 ANOS	R\$ 15,00	R\$ 15,00	1,00	0,00	R\$ 15,00
	MEDALHAO BRONZE 18 ANOS	R\$ 15,00	R\$ 15,00	1,00	0,00	R\$ 15,00
	MEDALHAO BRONZE 19 ANOS	R\$ 15,00	R\$ 15,00	1,00	0,00	R\$ 15,00
MEDALHAO BRONZE 20 ANOS	R\$ 15,00	R\$ 15,00	1,00	0,00	R\$ 15,00	
SUB-TOTAL:				47,00	0,00	R\$ 705,00
MATERIAL PROMOCIONAL	PINGENTE	R\$ 12,50	R\$ 12,50	2,00	0,00	R\$ 25,00
	AGENDA ANÔNIMA (DANIFICADA)	R\$ 15,00	R\$ 15,00	0,00	0,00	R\$ 0,00
	PORTA CD	R\$ 15,00	R\$ 15,00	0,00	0,00	R\$ 0,00
	AGENDA ANÔNIMA	R\$ 20,00	R\$ 20,00	1,00	0,00	R\$ 20,00
	CANÉCA BÁSICA	R\$ 20,00	R\$ 20,00	0,00	0,00	R\$ 0,00
	FICHAS GRINGAS	R\$ 2,00	R\$ 5,00	0,00	21,00	R\$ 105,00
	CHAVEIRO	R\$ 5,00	R\$ 5,00	15,00	0,00	R\$ 75,00
	COLAR MEDALHÃO	R\$ 25,00	R\$ 25,00	2,00	0,00	R\$ 50,00
	ADESIVO	R\$ 1,00	R\$ 1,00	0,00	0,00	R\$ 0,00
	ADESIVO	R\$ 2,00	R\$ 2,00	46,00	0,00	R\$ 92,00
	ADESIVO	R\$ 3,00	R\$ 3,00	3,00	0,00	R\$ 9,00
	ADESIVO	R\$ 3,50	R\$ 3,50	1,00	0,00	R\$ 3,50
	ADESIVO	R\$ 5,00	R\$ 5,00	17,00	0,00	R\$ 85,00
	CANETA	R\$ 5,00	R\$ 5,00	3,00	0,00	R\$ 15,00
	BONÉ SIMBOLO ANÔNIMO	R\$ 20,00	R\$ 20,00	0,00	0,00	R\$ 0,00
	CANÉCA BÁSICA (QUEBRADA)	R\$ 15,00	R\$ 15,00	0,00	0,00	R\$ 0,00
	CAMISE TINTA N. A.	R\$ 8,00	R\$ 8,00	0,00	0,00	R\$ 0,00
	CORRENTE	R\$ 15,00	R\$ 15,00	1,00	0,00	R\$ 15,00
	BOTON	R\$ 5,00	R\$ 5,00	6,00	0,00	R\$ 30,00
	CAMISAS	R\$ 20,00	R\$ 20,00	0,00	0,00	R\$ 0,00
SUB-TOTAL:				97,00	21,00	R\$ 524,50
TOTAL GERAL R\$:				315,00	21,00	R\$ 4.223,00

RELATÓRIO DO SUBCOMITÊ DE LONGO ALCANCE

DATA DA REUNIÃO DE ÁREA: 15 de maio de 2011
Período: 14 de março a 12 de maio de 2011

ENCARGO	NOME	TELEFONE	FIM DO TERMO
Coordenador	Lamartine	(071) 8896-2348	Maio de 2011

Número de Reuniões	05
Número de Participantes	35
Média de participantes	7

Numero de Eventos	01
Numero de participantes	08

FINANCEIRO

O que é	Quanto é	Referente a...
Saldo Anterior	R\$ 7,03	
7a. Tradição	R\$ 27,50	
Despesas	R\$ 20,89	Lanches em eventos e cópias Xerox
Repasse ao CSA-Base	R\$ 0,00	
Saldo atual	R\$ 13,64	

Ações:

Realização de OFICINA DO RECÉM-CHEGADO para RSG.

Cedido ao companheiro Igor o texto "kit do RSG", roteiros para abertura de grupo e script de reunião fechada, aberta e de serviço. Isso deve facilitar a abertura de um novo grupo em Barra Grande – Camamú.

Nos dias 16 e 17 de abril ocorreu a reunião eletiva da Região Brasil de NA com a presença de vários membros. O Coordenador de Longo Alcance da Região nos sugeriu que levássemos para os grupos a proposta de realização de um "inventário de grupo" nos moldes do LIVRETO DO GRUPO pag. 8 e 9. Tem sido uma experiência muito positiva nos grupos que se dispuseram a adotar esta prática nas regiões Sudeste e Centro-Oeste do Brasil.

Já na reunião de serviço do grupo Graça (03/05) sugerimos que fosse votado como nova consciência a realização do inventário nas suas reuniões de serviço, sendo aprovado.

Na oficina de LA de 05 de maio foi discutido com os companheiros a importância de atuarmos dentro dos grupos que freqüentamos, principalmente nas reuniões de serviço, oferecendo sugestões de assuntos novos discutidos nas nossas oficinas. Duas propostas foram aprovadas para serem levadas aos grupos:

- Sugerir que os **grupos façam regularmente seus Inventários** respondendo as doze perguntas constantes no Livroto do Grupo (pags. 08

e 09) onde cada pergunta lida, seria seguida de um tempo para cada membro de NA meditar sobre a resposta, para só então ser discutido. Finalizada uma pergunta, iria para a seguinte até a ultima.

- Sugerir que os servidores dos grupos (Secretário, Tesoureiro e RSG) façam seus **relatórios por escrito** nos moldes dos relatórios que o grupo faz para as reuniões de área. São informações como: quantidade de reuniões no período; numero de participantes; média de freqüência; total de arrecadação de 7ª. Tradição; média por membro; despesas; além de eventos da irmandade; novidades dos subcomitês, etc. É uma forma de melhorar a prestação de nossos serviços, tornando as informações mais claras e facilitando o fluxo de informações para a estrutura de serviço, que sofre com a falta de dados oriundos dos grupos.

Aproveitando-se o clima destas discussões, foi realizado o Inventario também deste Subcomitê de Longo Alcance, obtendo os seguintes resultados para cada uma das questões, originalmente para os grupos e devidamente adaptada para a oficina. A síntese das respostas foi:

1. Não estamos conseguindo levar com eficiência a mensagem de NA para NA; Os companheiros não estão participando; de um modo geral falta maturidade dos membros de NA por não conseguirem ter, efetivamente, um "grupo de escolha" para o qual queiram fortalecer-lo; Existe um distanciamento em relação aos destinos dos grupos – falta intimidade.

2. Os recém-chegados nas Oficinas estão se sentindo bem-vindos.

3. Tem se buscado soluções para os problemas que chegam às oficinas, como por exemplo, para a falta de servidores nos grupos Imbuí e Rio Vermelho na qual os companheiros das Oficinas de LA estiveram presentes fazendo suas partilhas de serviço e revertendo a dificuldade. Atendemos também ao pedido de ajuda de companheiros na intenção de abertura de novo grupo – Barra Grande. Se nos informarem da dificuldade e quiserem nossa ajuda, faremos de tudo para atenderemos.

4. Procurou-se durante este último ano de serviço (de maio/2010 a maio/2011) criar uma regularidade com espaço e um dia de oficina, fixos. Porém estas ações estão sendo feitas com baixa eficácia. Se nossos grupos não estão contribuindo para a estrutura de serviço do CSA-Base com seus servidores, deveremos ir a eles. Sozinho eu não posso.

5. Continuamos a ter a mesma frequência pequena, às vezes somente com o PS. Então, como podemos ajudar a resolver os problemas nestas condições?

6. Estamos mantendo uma relação de cordialidade com o local que nos abriga, nos portando adequadamente.

7. As relações do subcomitê de LA com a comunidade – os grupos de NA – é bem precária. Existe uma dificuldade dos grupos em querer se relacionar com os subcomitês de um modo geral. Como os grupos vão querer fazer seus Inventários se os próprios companheiros não se dispõem a fazer os seus próprios? Falta de gratidão com a Irmandade. Os grupos se focam na 4ª. Tradição para rechaçar qualquer sugestão externa.

8. Os fundos (\$) estão sendo gastos com lanches para os eventos de LA e cópias de textos para distribuir aos servidores. Por que nós adictos não contribuimos adequadamente para a irmandade. Na hora da 7ª. Tradição contribuimos com moedas alegando algumas vezes que passamos por dificuldades, mas vamos comer pizza com os companheiros após as reuniões e dividimos a conta que passa de cem reais. É falta de confiança, gratidão? Os companheiros estão dispostos a dar de graça o que de graça estão

recebendo? Estamos em falta com os princípios da Honestidade, Mente Aberta e Boa Vontade.

9. As oficinas de LA estão recolhendo dinheiro suficiente para satisfazer somente as nossas poucas necessidades do momento. Acreditamos que os grupos precisam sustentar esta estrutura de serviço adequadamente. O laço financeiro deverá manter a conexão dos grupos com a estrutura de forma a estabelecer um vínculo mutuo de responsabilidades. Quando assumimos estas despesas estamos criando facilitação para os grupos e isso reforça a doença da adicção.

10. Excepcionalmente servimos lanche nas oficinas e sempre que possível distribuimos literatura inclusive através da internet.

11. Pelo Manual de Procedimentos não existem encargos vagos

12. Fazemos um esforço para atender aos pedidos de apoio ou sugestões feitas pelo CSA-Base, Região Brasil e pelo mundial de NA. Há alguns anos vimos discutimos as temáticas como: “quem está faltando chegar a nossas reuniões e por que?”, “Ter grupos de escolha fortes”, “Quem é o responsável por nossa recuperação?”, “A importância da liderança efetiva em NA”, “Fortalecer nossas comunicações”, etc. Para isso foram feitas algumas temáticas e aprovado a realização periódica das “Oficinas para recém-chegados”, sempre na última quinta-feira do mês, nas quais eram abordados Tradições e Conceitos identificados com os serviços de Secretário, Tesoureiro e RSG por entendermos que se forem preparados bons servidores, a estrutura de serviço da área estará se beneficiando também.

Através do acesso às informações dos grupos do CSA-Base foi possível visualizar graficamente o desempenho destes grupos tanto no aspecto financeiro (Total de 7ª Tradição, Total de despesas, Total de compra Material, Total de repasse e Saldo atual) como na participação nas reuniões (Nº Participantes, Média Participantes, Nº de Conquistas, Nº de Visitas e Nº de Ingressos).

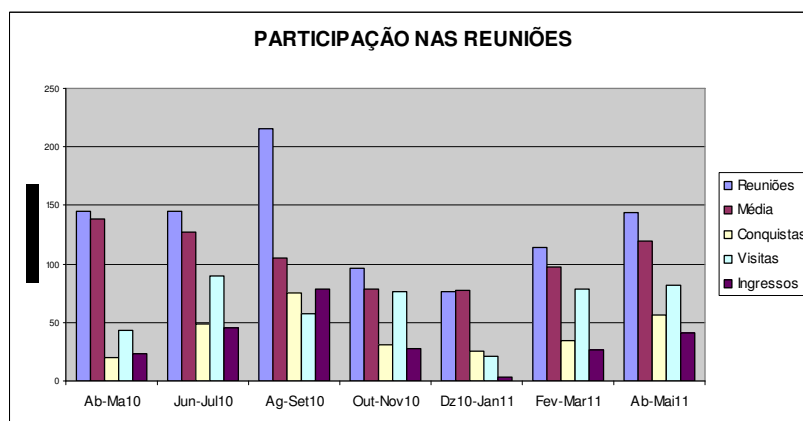
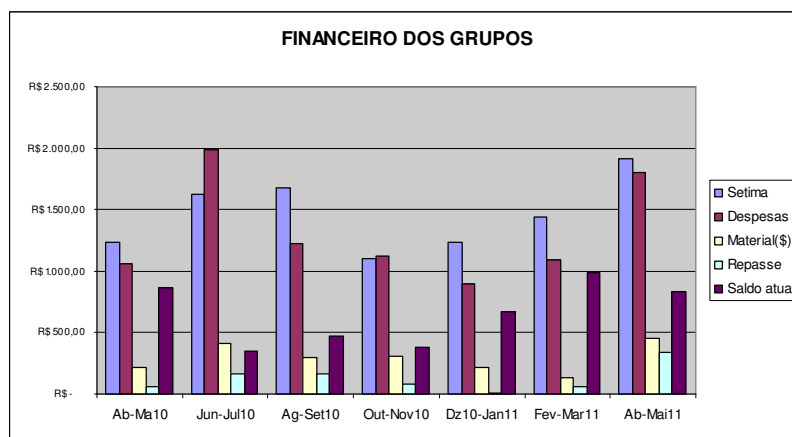

Participaram de nossas reuniões neste último período

Nome	Membro/Servidor
Augusto	Rsg sup - Esperança
Bruce	Tesour. Amaralina e RSG
Carlos Piccione	Membro
Delos	Coord. Eventos CSA-Base
Edson	Membro
Fabio	Membro
Feliciano	Membro
Igor	Membro
Jaime	Membro

Nome	Membro/Servidor
João Bosco	RSG-Esperança
Lamartine	Coord. LA – CSA Base
Lino	Membro
Marcelo	RSG sup - Amaralina
Marcio	Membro
Marcos	Membro
Ney	Membro
Ricardo L.	Membro
Sandro	Membro

Pessoalmente só posso agradecer a confiança depositada pelos companheiros no nosso serviço e afirmar que procuramos fazer o nosso melhor papel como servidor.

Gostaria de agradecer a todos os servidores que e membros de NA que nos brindou com suas presenças, suas contribuições generosas nos nossos permanentes debates e, principalmente, na construção de um ambiente espiritualizado e inspirador de confiança, que nos estimulou a continuar voltando.

É dentro deste princípio que desejo bons

momentos a todos.

SÓ POR HOJE

Lamartine
Coordenador de Longo Alcance
CSA – Base

SÉTIMA TRADIÇÃO

R\$ 27,05

RELATÓRIO DOS GRUPOS DO CSA BASE

Grupos	Nº Reuniões	Nº Participantes	Média Participantes	Nº Conquistas	Nº Visitas	Nº Ingressos	Total 7ª Tradição	Total de despesas	Total compra Material	Total de repasse	Saldo atual
Amaralina	18	202	11		1	1	202	275,15		79,95	4,20
Boa viagem											
Boca do Rio											
Bom fim											
Campo Santo	09	87	10	2	2	1	88,95	102,70		20,00	94,60
Chapada Diamantina											
Esperança	36	575	15,97	19	18	8	564,35	410,52	139,50	159,75	269,96
Graça	9	173	19,5	11	7	5	255,21	262,69			79,04
Imbuí											
Lapa	09	69	7,6	5	11	10	75,30	47,50	37,50		96,10
Milagres	18	223	12	7	25	8	174,30	102,80	105		54,95
Pelourinho	09	100	11	4	3		178,40	136,98	20,00		39,30
Penha											
Periperi	09	66	07	1	3	2	89,10	112,42	40,00	20,00	38,98
Rio Vermelho	10	114	11,4	3	5	4	103,65	120	106,50		54,12
Stiep											
Vitória	17	244	14,3	4	7	2	184,76	234,29		60,00	104,19

MOÇÕES PENDENTES:

•ASSOCIAÇÃO (Em andamento)

O GT para criação da associação foi paralisado antes do final do ano. Estará sendo retomada as atividades em breve, sendo divulgado a data das reuniões do GT. O Estatuto já está pronto para ser discutido e aprovado.

•1ª C.B.N.A. (Em andamento)

Anexo na proposta da moção da criação de um fórum de desenvolvimento de serviço local. Está em andamento. Os companheiros Ricardo Lasserre juntamente com os servidores do CSA Litoral Norte estão organizando o evento. Em breve será divulgado os cartazes. Está marcado para o dia 06/06 pela manhã no Grupo Itapuã o fórum de desenvolvimento de serviço local juntamente com a criação e abertura do GT para a convenção baiana.

•Moção n° 25 (Em andamento)

Proponente: Grupo Lapa

Endosso: Grupo Milagres

Moção: Criação de um stand de N.A. em estações de transportes com exposição das literaturas e materiais com panfletagem. (Não haverá venda de literatura)

Intenção da moção: Levar a mensagem e divulgar a irmandade. (I.P.)

Impacto financeiro: R\$110,00

Já esta em andamento. Os companheiros fizeram contato, só está pendente encaminhar uma carta solicitando o espaço. O companheiro Ricardo Lasserre (Coordenador de IP) está responsável por entrar em contato pessoalmente e entregar formalmente a carta solicitando a liberação.

•Moção n° 32/2010 (Aprovada)

Proponente: C. EVENTOS

Endosso: C. MATERIAL

Moção: formação de Núcleo CSA BASE, CSA LITORAL NORTE E CSA SOS.

Intenção da moção: 5a Tradição melhorar os serviços a ter uma melhor representatividade, assim como economia no custo da viagem dos servidores para Região Brasil, além de maior unidade entre os CSA'S

Impacto financeiros: Mão há.

•Moção n° 31/2010 (Não aprovada)

Proponente: C. MATERIAL

Endosso: C. EVENTOS

Moção: Disponibilizar o lucro do EMCOMPASSOS a um GT para realização de ações de IP e HI entre os CSA'S BASE e Litoral.

Intenção da moção: 5a Tradição

Impacto financeiros: R\$ 693,40

•Moção n° 02/2011 (Aprovada)

Proponente: Rio Vermelho

Endosso: C. Materiais

Moção: Encaminhar aos grupos uma moção para votação.

Objetivo: Realizar tematicas de Longo Alcance em todos os grupos do CSA-Base. O calendário fica a critério do coordenador de LA. As tematicas devem ser sobre os encargos e serviços da irmandade.

Intenção da moção: Informar os membros sobre a estrutura de serviço

Impacto financeiros: R\$ 80,00

NOVAS MOÇÕES

•Moção n° 04/2011

Proponente: CSA-ES

Endosso: CSA-AMAZONAS

Moção: Desenvolver um boletim informatizado de serviço trimestrais das atividades, fatos interessantes e cronograma de eventos do CSR no máximo de duas paginas.

Intenção da moção: Divulgação dos serviços do CSR

Impacto financeiros: Não há.

Orientação: encaminhar aos Grupos

•Moção n° 05/2011

Proponente: Gr. Lapa

Endosso: Sub-comitê de Eventos

Moção: Junção dos CSA's Base e Litoral Norte tendo em vista as dificuldades dos serviços e servidores nos dois CSA's.

Intenção da moção: Melhorar e concentrar os serviços em Salvador e Região Metropolitana formando uma atmosfera de serviço e recuperação mais atraente para o membro e servidores.

Emenda: Que seja realizado 03 foruns de serviço para esclarecimentos da moção

Impacto financeiros: Não há.

Orientação: encaminhar aos Grupos

•**Moção n° 06/2011**

Proponente: Sub Comitê de Longo Alcance

Endosso: RSA do CSA-Base

Moção: Sugerir que os servidores dos grupos (Secretário, Tesoureiro e RSG) façam seus relatórios por escrito nos moldes dos relatórios que o grupo faz para as reuniões de área.

Intenção da moção: É uma forma de melhorar a prestação de nossos serviços tornando as informações para a estrutura de serviço, que sofre com a falta de dados oriundos dos grupos.

Impacto financeiros: Não há.

Orientação: encaminhar aos Grupos

•**Moção n° 07/2011**

Proponente: Sub Comitê de Longo Alcance

Endosso: RSA do CSA-Base

Moção: Sugerir que os grupos façam seus INVENTÁRIOS respondendo as doze perguntas constantes no Livreto do Grupo (pags. 08 e 09).

Intenção da moção: O programa de recuperação de NA é um programa escrito e como tal deveria ser seguido já que representa o que de melhor foi conquistado por companheiros ao redor do mundo. O Livreto do Grupo tem a essência de seu funcionamento e se fosse mais usado certamente teríamos menos problemas. As paginas 8 e 9 tem uma seqüência de doze perguntas que deveriam ser respondidas em todas as reuniões de serviço dos grupos.

Coordenador de Longo Alcance da Região

Brasil recomendou que levássemos para os grupos esta experiência, que tem sido muito positiva nos grupos das regiões Sudeste e Centro-Oeste do Brasil que se dispuseram a adotar o inventário como prática rotineira

Impacto financeiros: Não há.

Orientação: encaminhar aos Grupos

ELEIÇÃO DE ENCARGOS

Servidores	Chamada
Coordenador	Veslei
R.S.A.	Delos
Secretario	-
Tesoureiro	-
H.I.	Tadzio
I.P.	Cacá
Linha de Ajuda	Santiago
Longo alcance	Lamartine
Materiais	Moacir
Eventos	-

OUTROS ASSUNTOS ADMINISTRATIVOS:

Criado um GT para estudos da relação entre os grupos de NA e a justiça baiana composta por Alan, Lamartine, Delos,

INVENTÁRIO DO GRUPO

(em uma reunião de serviço)

Retirado do **Livreto do Grupo** pags. 08 e 09

O objetivo de uma reunião de serviço do grupo é bastante claro: coordenar os assuntos do grupo de tal maneira que o grupo permaneça eficiente no seu propósito de transmitir a mensagem de recuperação.

Eis algumas das questões que uma reunião típica de serviço do grupo trata (**Feita a pergunta, dar tempo para se pensar antes de responder**):

- 1- O grupo está sendo eficaz em levar a mensagem de NA?
- 2- Os recém-chegados estão sendo bem recebidos?
- 3- Deve-se procurar soluções para problemas surgidos em reuniões recentes?
- 4- O formato da reunião está proporcionando consistência?
- 5- A frequência é estável ou crescente?
- 6- São boas as relações entre o grupo e o local onde se realiza a reunião?
- 7- São boas as relações entre o grupo e a comunidade?
- 8- Os recursos do grupo estão sendo usados com sabedoria?
- 9- O dinheiro doado nas reuniões está sendo suficiente para atender às necessidades do grupo e também contribuir para o resto da estrutura de serviço?
- 10- Existe bastante literatura e suprimentos em estoque?
- 11- Existem no grupo encargos de serviço vagos?
- 12- A área, a região, ou a Conferência Mundial de Serviço pediu ao grupo sugestões ou apoio?

As reuniões de serviço do grupo, por vezes chamadas reuniões administrativas, realizam-se geralmente antes ou depois de uma reunião regular de recuperação, para que a reunião de recuperação permaneça concentrada no seu propósito primordial.

O grupo escolhe alguém para conduzir a reunião de serviço.

Os servidores do grupo apresentam relatórios dos encargos de sua responsabilidade, e assuntos de importância para o grupo são levados para discussão.

Alguns grupos realizam reuniões de serviço regularmente; outros só as convocam quando surge algo específico que necessite a atenção do grupo. Todos os membros do grupo são bem-vindos, até encorajados, a participar, a levantar questões relacionadas com o trabalho do grupo, e a tomar parte na discussão.

O grupo é a base da estrutura de serviço de NA e é guiado pelas Doze Tradições. Uma boa compreensão das tradições ajudará uma reunião de serviço do grupo a se direcionar no rumo certo. Membros interessados podem ler sobre as Doze Tradições no Texto Básico.

ANEXO 02

NARCÓTICOS ANÔNIMOS
COMITÊ DE SERVIÇOS DE ÁREA Salvador – CSA Base
Info –Line: (0xx) 71.3533-3400.
E-mail: csabase@hotmail.com

CSA BASE RELATÓRIO DA PARTICIPAÇÃO NO CSR BRASIL – ABR/11 08.04.11 A 10.04.11

1 – INTRODUÇÃO:

Agradeço aos servidores da Mesa do CSA por me darem essa confiança de representar o CSA BaSe nesta Reunião do CSR.

2 – PRÉ-PAUTA (08.04.11):

A Pré-pauta foi realizada de 20h30min às 22h30min, onde a Mesa partilhou sobre todas as questões da Reunião.

O momento foi mais para escutar desta vez, já que não tinha nenhum assunto a mais, e a

Mesa foi colocando as situações da pauta, onde teve a inversão da pauta, a eletiva ficou para depois do almoço.

3 – REUNIÃO CSR (09.04.11):

1 – Início:

A reunião teve início as 08h30min, com a Oração da Serenidade e Apresentação, onde foi feita a chamada dos membros votantes dos CSA's e CSN's, e a coordenadora comentou sobre os membros votantes.

A coordenadora informou da inversão de pauta, para fazer a eletiva para depois do almoço e a tesouraria para o horário da eletiva.

2 – Não foi pedido assentamento de nenhum CSA novo.

3 – Aprovação da Ata anterior.

O CSA Belém reclamou que não constou em Ata sobre a Mesa que ficou responsável por organizar o local do Fórum e o CSN do Sol discordou. Alguns RSA e RSNs (Na estrada, Geraes, Pantanal...) não se lembram da coordenadora ter partilhado o assunto.

A RSA do CSA Litoral Norte, falou que não viu na Ata.

O RSN do Naestrada informou que não foi incluído na Ata que o RSN apelou em uma das

Moções. Não só ele como o RSN do Sol.

A partir desta reunião vão incluir as apelações dos RSA's e RSN's.

O companheiro coordenador da 18ª CRNA – Fábio consta na Lista de Presença da Ata.

A Ata foi aprovada com ressalvas.

4 – Relatório do Coordenador:

A coordenadora Francelle (ES) partilhou sobre seus serviços, porém não trouxe relatório escrito. Está atualizando o site dentro do possível e até cadastrando eventos. Não passou a senha dos eventos, pois segundo ela quando informava os colegas alteravam as informações. Os interessados devem dirigir-se para o Administrador. Em relação ao contato com os servidores, entrou em contato com todos, só faltou uma melhor aproximação com o DR. Mas apoiou bastante os coordenadores de Subcomitês. Participou da organização do Fórum Unificado.

O companheiro do CSA Geraes reclamou sobre a atualização da Página do site, a mesma falou das dificuldades de comunicação com o Etiene.

O DR falou que não tem dificuldade de comunicação com o Etiene.

A companheira informou que atualizou os grupos do CSA Belém.

5 – Relatório do Vice-coordenador:

O vice-coordenador Wellington (CE) partilhou sobre seus serviços com relatório na mão.

O mesmo falou que está em contato direto com os servidores do CSR, só faltou efetivar com o Marquito, mas é só por hoje. Participou de uma Reunião do Sol, do encontro Feminino, do Fórum do CSA Esperança. Foi em Aracajú participar de um Fórum depois de 22h para ir e 22h para voltar e que foi superprodutivo. Falou sobre o Linha de Ajuda, e outros companheiros também participaram. Foi custeado pelo CSR. Ficou a par do Fórum do Pantanal, que foram os servidores como o Chico, Marquito e Pavan.

Falou de detalhes do Fórum e teve um incentivo de começo do Subcomitê de L.A, por lá, que prometeram que vão fundar o mesmo.

O RSN do Sol agradeceu a presença do Vice no Fórum, falando do crescimento.

O RSA do Grande BH perguntou se no Fórum Unificado é ele que vai coordenar e perguntou qual sua participação na organização do mesmo. Respondeu que devido a distância, quem está chegando junto é a Francelle, mas o mesmo

comentou que quem devia organizar era o Vice. A coordenadora comentou que está fora de ordem.

6 – Relatório do Secretário:

O secretário Rapha (BH) compartilhou sobre seus serviços.

Temos até domingo que vem para enviar os relatórios para o mesmo.

Agradeceu a agilidade dos relatórios dos RSA's, com isso agiliza a Ata.

Responde o info@na.org.br, junto com DR e LA.

Entrou em contato com o pessoal do FZB solicitando que outros servidores possam ter contato com os mesmos.

O RSA do Geraes confirmou se está entregando o relatório a contento, e o mesmo falou do padrão anexo no manual do CSR. Comentou que foi mandado por um CSA 35 dias depois.

7 – Relatório do Coordenador de IP:

O coordenador Márcio Pavan (ES) compartilhou sobre seus serviços. (marcio.pavan@vale.com – marciopavan2@yahoo.com.br). Falou das duas frentes do Pantanal, e as Propostas no Projeto de Olho no Brasil, quebrou em partes menores o Projeto para melhorar o entendimento, o que foi, o que está sendo feito e o que querem fazer até o limite de 20 anos. Cada CSA precisa definir o qual é o seu ponto fraco, seu ponto forte e as oportunidades. É um Quarto Passo do CSA, o levantamento mesmo. O que fazer, porque fazer, quando fazer e como fazer? Não temos gente, não temos nada. Precisa de informações. Em 2008 foi feito um trabalho com os CSA's que não fizeram nada. Se não tiver a contrapartida a Proposta vai ficar engavetada, o trabalho é nosso, senão é um tempo perdido, temos que ter um plano. Cada Estado tem no mínimo um CSA, se não trabalharmos juntos, estamos valerá de nada. A Região tem de trabalhar junto da Área e não contra Área.

Está terminando a etapa de Mapeamento, que já tinha sido iniciada. Entrar no Site do IBGE para Instituições, Site Educacional para Escolas, Instituições Religiosas, Logísticas de Turismo para definir o que fazer, com foco.

Esteve no Pantanal no carnaval. Foi um evento muito bom, com LA e H&I. e clarearam as idéias. No interior paulista tinha uma pessoa que pediu ajuda e o mesmo ajudou.

O RSA do CSA Grande BH pediu informações sobre o Projeto De Olho no Brasil, e o mesmo falou que reativou o Projeto que estava parado junto com a Mesa e que o CSA Amazonas está fazendo.

A coordenadora falou que é importante que os CSA's possam manter contato com o Pavan para tirar dúvidas.

8 – Relatório do Coordenador de H&I:

O coordenador Chico (BH) compartilhou sobre seus serviços. Falou que participou de um grupo de e-mail somente de servidores do H&I.

Participou do Fórum no Pantanal, onde detalhou sua participação. Esteve em BH participando de dois painéis em clínicas psiquiátricas.

Participou da formação do CSA Cerrado. Participou de uma Reunião com juízes.

E vão começar a atender uma Instituição Carcerária, solicitando um kit para deixar na Instituição, no CSA Cerrado (Uberlândia), que não está assentado estando fora do Orçamento. O kit é para deixar na Instituição.

Comunicou-se por e-mail com os servidores. Entrou em contato com o LA. E um companheiro pediu ajuda e vai encontrar com ele em um evento.

Confirmou a presença na IV CCSA Belém, onde vai participar compartilhando e na Realização do Fórum Unificado junto com o LA.

Apresentou relatório financeiro. Vão usar a reserva dos kits de aberturas de grupos, que podem ser usados.

9 – Relatório do Coordenador de L.A:

O coordenador Heitor (BA) compartilhou sobre seus serviços.

Falou do Info-Line, está esperando assinar contrato. Vai disponibilizar para todas as áreas.

O Info-Line de Salvador já está funcionando no nº (0xx)71.3533-3400.

Deu um exemplo de Fortaleza, sobre os procedimentos do info-line. Mantém contatos com RSA's e RSN's.

Falou com o pessoal do CSA Amazonas, que deve ser o modelo de Salvador, mudando os grupos, eventos de área e nacionais, e o restante pode ficar o mesmo. Cada CSA ou CSN deve enviar o modelo para a Região. Precisa treinar o próximo servidor.

Devemos iniciar o serviço logo, não sabemos até quando vamos ter o mesmo disponível.

Estamos com dificuldade por não sermos ainda de Utilidade Pública, e para o serviço ser gratuito precisaríamos disso. O projeto está muito demorado.

A Reunião Virtual de L.A não está sendo feita, pois não tem nada de novo. Vamos deixar para iniciar quando tiver conteúdo para ser discutido, a Criação do novo Manual de L.A, interação com coordenadores dos CSA's e CSN's.

O info-line do RJ seria para informar comumente os telefones dos LdA's dos CSA's.

A pesquisa sobre o perfil do membro de NA pode ser feita no info-line, com as opções sendo passadas no telefone e outras informações sobre o serviço de NA em geral.

O DR falou do desencontro e falta de informação

sobre a digitalização do documento para tal com o coordenador e para assinar o contrato e pediu desculpas.

O RSN do Naestrada perguntou se não pode dar informações de NA para dentro de NA. O coordenador falou que pode isto e muito mais. Que é possível de ter um num erro só para um Área 1 do Brasil (temos Área 1 e 2 com empresas diferentes), depois podemos trabalhar até com senha no computador.

O RSN do Sol perguntou se vamos ter um tempo só para a associação e vamos falar no momento da tesouraria.

10 – Relatório do Coordenador de LA:

Participou do Fórum do Pantanal, dizendo que queriam até que ele não se apresentasse como servidor do CSR Brasil, mas como foi custeado pelo CSR Brasil não pode ir, custeio esse de R\$ 1.500,00 (hum mil e quinhentos reais).

O Grupo de Santana do Araguaia participou, deve sair do CSA Belém e juntar- se com o de

Palmas para abrir um novo CSA, que fica a 1.150 km de Uberlândia e 950 km de Brasília.

Deu sugestões para realização de um evento para formação do novo CSA.

Levou outros companheiros juntos com ele de carro e foi feito um repasse de R\$ 960,00 para o evento. Está fazendo um questionário sobre os serviços dos CSA's e Núcleos, e precisa voltar nos estados para não deixar quieto. Deve voltar lá para ajudar a formar o Manual e o Corpo de Serviços.

Participou do Projeto inter-áreas junto com o H&I em Goiânia, onde foi apresentado um

Projeto no valor de R\$ 1.805,00(hum mil e oitocentos e cinco reais).

Falou de vários pedidos de abertura de grupos Brasil afora, e alguns solicitaram grupos de abertura com o companheiro informando o procedimento.

Está fazendo um projeto ao redor do Brasil incentivado a abertura ou reabertura dos subcomitês no Brasil.

O companheiro de Belém falou que foi feito um Fórum em Santana do Araguaia, indo dois servidores de Belém e que são afiliados no CSA, mas realmente é muito distante e que deve ficar melhor com eles se juntando com Palmas.

A RSA do CSA Litoral Norte da Bahia comentou que devemos fazer um esforço para melhorar os serviços, e o mesmo comentou que compartilhou no Grupo Pelourinho e observou a falta de experiência da galera.

O RSN do Naestrada perguntou do servidor do Mato Grosso, querendo o contato de lá para melhorar o Oitavo Conceito e o mesmo vai passar. Teve um incentivo grande em Goiânia que devem fazer uma nova Área e Sul Goiânia, querendo também fazer um trabalho em Tocantins. Devem elaborar um Projeto junto com o Naestrada.

O Na estrada pede ajuda com relação ao Mato Grosso. Vão estar em Rondonópolis em um Enconpasso. Houve um pedido de abertura de grupo em Corumbá.

O Grande BH pediu ajuda com relação a grupos distantes e em evento. O Geraes está mutilado, pedindo ajuda. Enviar carta aos grupos para interagirem não resolve, eles têm três 3 grupos fechados na Estrada Real, com deficiências mesmo.

11 – Associação:

O Tesoureiro comentou que a distância entre ele e o DR é uma das dificuldades, sendo que a responsabilidade total ficar com o DR mesmo que aparece no Contrato como Presidente.

Qualquer problema que acontecer o Presidente tem a responsabilidade final.

Passar a responsabilidade para a 18ª não resolve, pois eles teriam que dar a autonomia para o CSR mexer com a tesouraria.

Foi sugerido que seja aberta uma associação só para as Convenções. A mesma não vai ter um contrato específico para eventos. Precisamos somente de dois participantes no contrato, coordenador (presidente) e tesoureiro.

Com a associação, vamos ter que NF de tudo. Não se pode receber dinheiro pois a mesma é sem fins lucrativos, a ACS não tem problemas porque a Receita não pegou. Vai chegar uma hora que a mesma vai saber e temos que nos preparar.

A conta bancária do Duda foi bloqueada para pesquisar a ACS. E qualquer associação de NA pode ter problemas. Caso a Receita veja o quanto a 17ª faturou podemos ter problemas até o prazo de 5 anos com penhora de bens e tudo o mais.

O DR leu o estatuto e ficou preocupado, pois ao levar em um advogado o mesmo confirmou que a responsabilidade toda é com o presidente e qualquer movimento com dinheiro deve passar pela mão do presidente. Quanto tempo vai demorar para liberar a documentação da associação para a 18ª CRNA? Vai fechar o contrato com os dados atuais da associação, sendo que daqui a três meses vamos mudar a razão social da mesma.

Os Fóruns usam as contas dos servidores locais. Devemos ter cuidado com o aluguel de salas, contrato de telefonia. O RSN do Sol reclamou que ainda não foi disponibilizado para os servidores as informações da associação. Devemos ter três conselheiros fiscais, mesmo sem voto. O Estatuto foi disponibilizado esta semana, o tesoureiro vai postar no grupo Unidade Brasil. Informaram os servidores da associação a confirmar no grupo de email, onde podemos ver o nome.

Vamos criar procedimentos para a próxima associação.

Temos CNPJ e a conta vai ser aberta ainda.

Quando o DR sair vai tirar o seu nome do estatuto.

A coordenadora pediu informações da quantidade de grupos de cada CSA ou CSN.

12 – Relatório do DR:

O DR Henrique (BH) partilhou sobre seus serviços.

O Relatório foi apresentado no data show e disponibilizado no Grupo Unidade.

Falou que não pode participar da última reunião do FZB, mas disponibilizou a Ata no site.

O RSN do Sol comentou que acha que quem deve decidir sobre o local da próxima Reunião seja decidido pelo CSR Brasil, quando o Fórum que decidiu que seja em BH.

O DR partilhou dizendo que o principal motivo é o custo, e o saldo do FZB é baixo. Os repasses são poucos. E que o Fórum que está visitando o local, e que fica inviável fazer em alguns lugares como no Ceará.

A Região Brasil Sul mandou todos os RSA's e RSN's para a Reunião do FZB e foi muito legal, pois teve treinamento dos representantes que puderam levar as informações para suas estruturas. O CSA Grande BH falou que todas as vezes só estudamos o critério financeiro e os outros? A melhor maneira é convidar os representantes para participarem, não devemos só pensar em gastar em reunião, mas em Projetos. Qualquer membro pode entrar com uma moção. A vinda do Fórum para cá não é só pelo custo, mas o FZB decidiu que a reunião seja itinerante.

O FZB quer fazer coincidir duas reuniões com a ACS (no RJ) e duas itinerantes, e que as da ACS sejam mais administrativas que de troca de experiências. Ano que vem o FZB vai fazer um encontro que pode ser no Nordeste. Quando os representantes participam podem participar com voz e no Workshop pode ter voz. Os representantes participando tirariam suas dúvidas e deixam de estar duvidando e desconfiando de tudo.

A próxima reunião do FZB vai ser 02 de julho de 2011, que deve ser em Brasília. A reunião tem que ser dentro de grupo, disponibilizando hotéis para quem for participar do mesmo.

O CSA Grande BH solicitou a Agenda/Calendário Anual do FZB. Estamos com um problema no Brasil de ter coincidências de datas de eventos.

O DR solicitou que possamos refletir que caso não se tenha Suplente, que o CSR liberasse para algum representante fosse na Reunião do FZB. Vamos usar o Unidade Brasil para dar sugestões. Fica inviável, pois na verdade têm assuntos pertinentes somente ao CSR.

O DR comentou que o companheiro Nelson traduziu a carta do WSO e perguntou se ninguém tinha dúvidas. Tinham duas coisas que o DR ia colocar no FZB, uma era a sigla que coincidiu com a convenção baiana, e outra eram sobre o GT do email info@na.org.br.

O DR leu a parte da Ata do FZB que fala sobre a Convenção Brasileira, e foi aprovado pelos membros votantes. O Manual do FZB não fala direito sobre a Conferência Brasileira e o DR perguntou e não foi respondido. O DR do CSR Brasil não votou sobre isso.

Falou sobre a nova estrutura de serviço, e sobre a Conferência americana, feita por algumas regiões. Tem um livro cinza que miúda a 6ª Tradição. A mesma não está sendo apoiada pelo NAWs. O que a Conferência quer é que se fique pensando somente no USA e se esqueça do resto do Mundo.

Sobre a Ata da CSA, que se tem um débito das estruturas do CSR Brasil, sendo a 16ª CRNA no valor de R\$ 3.026,46(Três mil e vinte e seis reais e quarenta e seis centavos)e todas as Regiões no valor de R\$ 10.408,37(Dez mil e quatrocentos e oito reais e trinta e sete centavos), sendo que do CSR Brasil é o valor de R\$ 8.755,31(Oito mil e setecentos e cinquenta e cinco reais e trinta e um centavos : Minas, Asa Branca (vai pagar hoje). Não estão vendendo antes de dever somente 70%, são valores parcelados. Falou sobre a moção que fala da liberação de literatura gratuita para as Regiões.

A ACS só ficou sendo rentável depois que ficou multi-regional, depois da Gerente Sibebe que deviam se preocupar mais com o adicto que ainda sofre, o que não está acontecendo. (1.000 Guias para Trabalhar os Passos – R\$ 5,00 adesivados). A única que compra e vende é a região HOW, o resto é direto com os CSA's. As decisões não podem mexer com a estabilidade da ACS, temos que ter cuidado. O custo do TB é que paga as contas da ACS (o custo é menor que 50% de R\$ 7,00), e não tem como baratear mais o mesmo.

O CSA Grande BH comentou que de novo uma estrutura do NA só está pensando em dinheiro. A ACS estava quebrada, agora que está estável podemos mudar isso.

A eletiva da ACS foi super conturbada, sendo que o Levy foi eleito Coordenador e os outros encargos não foram preenchidos e o tesoureiro atual (Gilberto) vai ficar até a próxima Reunião que será em Brasília. Fica difícil um companheiro de fora do RJ se indicar pois tem que cumprir horário. E a Ata que elegeu o Duda vai valer até quando, depois de eleito só vale por 30 dias. Se ninguém for eleito vão decidir o que vai ser feito. O DR chegou 20 minutos atrasado na última reunião da ACS devido a problemas em seu carro.

Sobre o Site teve um atraso e não temos tendo um retorno do responsável. O Secretário falou sobre o funcionamento do email info@na.org.br que de 200 emails, 70% é de São Paulo. O pessoal da Região Brasil Sul queria que atualizasse a sua Lista, mandando a mesma escaneada.

Temos que ter paciência para não sair com erros de novo. O novo site vai ter uma parte só para o CSR Brasil que vai ser gerenciado pelo webmaster.

A Moção do kit para abertura de grupos a preço de custo foi aprovada. A Moção para que a ACS bancasse os DR's foi reprovada. Já deve ser aprovado onde vai ser a próxima Convenção Mundial.

13 – Almoço às 12:37 h c/ O. S.

14 – Retorno: 14:35 h c/ O. S. e Apresentação de quem chegou depois.

15 – Encargos Vagos:

15.1 – DR Suplente:

O companheiro Nelson se auto-indicou a DR Suplente e o companheiro Luís se auto-indicou a Tesoureiro.

Foi maioria a votação ser nominal, porém a Coordenadora decidiu que fosse anônima e a plenária acatou.

Foi aberto para o companheiro Luís justificar sua auto indicação, e pedido para ele se retirar, e o companheiro foi eleito.

Foi aberto para o companheiro Nelson justificar sua auto indicação, e pedido para ele se retirar, e o companheiro foi eleito.

16 – Comitê Executivo da 18ª CRNA:

O Coordenador Fábio (Campo Grande) compartilhou sobre seus serviços, através de relatório.

Apresentou os servidores e respondeu às perguntas. O vice-coordenador foi eleito em uma das reuniões da XVIII CRNA, e é de Santos, ou seja, de outra Região. A eleição do mesmo não foi válida, pois teria que ser eleito em uma Reunião do CSR (Manual de procedimentos). Discutiu-se se o mesmo pode se eleger ao ser de outra Região, e a companheira Coordenadora leu as atribuições, onde aparece que o mesmo deve participar dos serviços do CSR, e ele não pode ser inelegível por não fazer parte da região Brasil; se vier vai ser discutido aqui sua auto indicação.

A Região cedeu um caixa de R\$ 2.000,00 (Dois mil reais) para a Convenção. Foi investido mais dinheiro do que consta no Relatório. O companheiro deve ser mais ativo no Unidade Brasil, não está postando as Atas e tudo o mais. Não temos nenhum servidor com experiência em Convenção. O RSA do Grande BH colocou a preocupação dos próprios Servidores da Mesa sobre as prestações de conta do Coordenador. O mesmo compartilhou suas dificuldades por nunca ter servido

Convenções, mas está pedindo ajuda. Está entrando no Unidade Brasil, entra em contato com o Luís e Henrique, mas está enviando email. Disse que o Fábio não sumiu mesmo.

O vice da 17ª deu maior força ao mesmo e disse que não existe Convenção sem dificuldades, eles tiveram e passaram por tudo. Que o mesmo deve ser mais claro. Vamos fiscalizar mais o serviço do

companheiro.

O companheiro do CSA Belém perguntou se não pode abrir o encargo amanhã, e o Secretário endossou, mas não pôde, a página 35 do Manual é bem clara.

O coordenador deu sequência em seu Relatório, falando dos encargos da XVIII. As camisas são muito mais baratas no Ceará. O pessoal do CSN do Sol se dispôs a servir na XVIII e foi considerado fora de ordem, mas elegeram dois servidores de fora da Região. O coordenador falou que era R\$ 1.000,00 (hum mil reais) mais material promocional. O coordenador vai ver se coloca pontos da XVIII em todo o Brasil.

Não vão mandar fazer cartazes, folders e outros para divulgar na Convenção de Ilha do Mel, pois as informações ainda não estão completas.

O pessoal quer colocar 50% de partilhas de fora do Brasil e está vendo a melhor maneira de fazer a tradução. Encargos em aberto: Hospitalidade e Entretenimento.

O valor de R\$ 1.800,00 (hum mil e oitocentos reais) de superávit de camisas.

Vão abrir duas contas uma para Inscrição e outra para Material Promocional.

Apresentou o modelo do Site da Convenção: www.18crna.com.br/site, e a galera gostou.

A próxima Reunião será dia 7 de maio, às 10:00 h pelo Skype.

O Chiico falou que hoje temos cinco servidores da Mesa do CSR que têm experiência com Convenção. São Paulo e Rio de Janeiro tem 70 % de participação porque tem mais membros, Só por hoje.

17 – Fórum Unificado:

A coordenadora compartilhou sobre o Fórum que será em outubro, falando que a mesa do CSR tem a autonomia. Falou que foi mandado para um servidor do Sol por acidente, e o local de Salvador foi estratégico. O Evento foi aprovado pelos servidores no início do Termo. A data será nos dias 21,22 e 23.10.2011, em Salvador, o local será o Recanto da Benção, com valor de R\$ 50,00 (Cinquenta reais) a diária, e o valor vai ser de R\$ 130,00 (Cento e trinta reais) à vista ou R\$ 150,00 (Cento e cinquenta reais) parcelado de 5 vezes. Foi pago 25%, R\$ 1.500,00 (Hum mil e quinhentos reais) ao local. Foi disponibilizado o valor de R\$ 2.800,00 (Dois mil e oitocentos reais) para custeio de servidores. Foi mostrada a camisa do Fórum.

O Grande BH pergunta se podem sediar este Fórum junto com o Mineiro, mas o mesmo não apresentou o Projeto. O Sol vai mudar a data que seria em Outubro. A sugestão foi mudar a data do Fórum Mineiro.

O CSR Brasil tem hoje 330 grupos, 8 CSA's e 2 Núcleos (com 4 e 7 CSA's), vamos ver as Agendas

do CSR.

O companheiro do CSA Sol Poente compartilhou que o do Sol e o Mineiro não tem data vamos adiar os dois. Faltou a Mesa divulgar o Fórum, pareceu que foi secreto no bom sentido. A coordenadora falou que não houve vazamento de informação, não veio nenhuma proposta e a responsabilidade é dos CSA's e CSN's só por hoje. A Mesa podia ter decidido não fazer o Evento.

Conforme o Pavan a coordenadora queria fazer uma agradável surpresa, mas foi mal vista.

O CSA base mandou a proposta, pois ninguém estava na Reunião para apresentar o Fórum.

Está todo mundo de acordo com o Fórum. Cada estrutura de serviço vai bancar seus servidores no Fórum. O ideal é o CSA ou CSN colocar em seu orçamento o custeio de seu servidor no Fórum anual.

18 – Segunda Chamada dos membros votantes às 17 horas.

19 – Assuntos Velhos/Moções em geral:

Projeto de H&I apresentado foi aprovado.

Moção nº 05 de não participação do CSR no FZLA foi aprovada.

Moção nº 07 de distribuição do superávit da 17ª foi aprovada.

Vai ser repassado um valor para o DR Alfredo, do CSR GSP entregar ao FZLA.

20 – Assuntos Novos/Moções em geral:

Moção 1 – Proponente: CSA ES

Endosso: CSA Amazonas

Texto: Desenvolver um Boletim Informativo de Serviços Trimestral das

Atividades, fatos interessantes e cronograma de eventos do CSR no máximo de duas páginas.

Emenda: Que a responsabilidade de organizar o Boletim seja do Vice-coordenador e mais um membro da mesa a escolher.

A Moção vai para os grupos.

Moção 2 – Proponente: Secretário do CSR BR

Texto: Que a Reunião de 16 de Julho seja presencial em BH.

Votação em caráter de urgência, pois não tem tempo hábil para ir aos grupos. O Grande BH contestou o caráter de urgência da Moção, e disse que sempre tem uma justificativa. A urgência não passou.

A reunião vai ser virtual.

Moção 3 – Proponente: CSA Amazonas

Endosso: CSA Belém

Foi votado passar do horário mais 30 minutos e foi aprovado.

O companheiro do CSA Amazonas custeou suas

passagens e com isso o CSA Amazonas ressarcir o valor e não tem mais débito com o CSR.

O RSA do CSA Amazonas apresentou slides do Projeto “De Olho na Amazônia”. Mostrou onde o NA se encontra, Municípios e outros estados; mostrando o impacto do Projeto após um ano a dois anos..

Foi mostrado um vídeo de um trabalho feito em duas comunidades, onde só se consegue chegar de barco. Foi feita oração em língua tuiuca.

21 – Encerramento: 18:42 h

4 – REUNIÃO CSR (10.04.11):

22 – Início:

A reunião teve início as 08:45 h, com a Oração da Serenidade e Apresentação, Leitura das Tradições e Conceitos, onde foi feita a chamada dos membros votantes dos CSA's e CSN's.

23 – Continuação da apresentação do Projeto “De Olho na Amazônia”. Foi colocado com relação ao custeio das Reuniões do CSA Amazonas. O companheiro colocou as dificuldades de distância, de tipo de transporte, de não ter acesso à internet...falou do Grupo Virtual GTR Norte.

Foi sugerido por Belém que os companheiros possam resumir o Projeto para explicarmos aos Grupos e CSA's que representamos.

Valor total do projeto: R\$ 12.825,00 (Doze mil e oitocentos e vinte e cinco reais) □ Módulos 01 e 03. Porque não juntou com CSA Belém para abranger melhor e diminuir os custos? O companheiro explicou a dimensão dos estados.

O RSA do Amazonas tirou as dúvidas que os servidores tiveram sobre custos e tudo o mais.

Alguns companheiros querem ajudar a realizar os serviços que vai baratear o Projeto.

É possível o impacto financeiro ser mensal. Com a Emenda o CSR Brasil forneceria a parte material e literatura e as passagens seriam mensalmente, e a mesma foi aceita.

No Triângulo Mineiro gasta-se R\$ 1.200,00 (Hum mil e duzentos reais) por mês no H&I.

Do superávit de 32% cerca de R\$ 36.000,00 (Trinta e seis mil reais) só teremos R\$ 8.000,00 (Oito mil reais) de saldo tirando os Subcomitês do CSR Brasil.

Se o CSR aprovar vai custear e manter. Os repasses de seis meses não chegam a R\$ 2.000,00 (Dois mil reais).

Foi lida a Moção que vai constar na Ata do CSR Brasil.

O Belém solicitou um resumo do Projeto para levar aos grupos, pois foi encaminhada aos mesmos.

24 – Relatório da Tesouraira:

O Tesoureiro Luís (Juiz de Fora) partilhou sobre seus serviços.

O Relatório foi apresentado no Datashow e disponibilizado no Grupo Unidade.

O mesmo explicou o Relatório que vai anexo a Ata da reunião do CSR.

Com a abertura da Associação não vamos poder comprar passagens no nome da Diretoria, para os outros servidores pode, podemos comprar como PF e a Tesouraria repassa para o servidor.

O repasse para o NAWs vai ser feito pelo Cartão CASHPORT.

Quando o CSA solicita o custeio ele apresenta uma justificativa que não tem condição de custear o servidor. Foi colocado por Belém que se for uma Assembléia do CSA BR, qualquer CSA ou CSN pode pedir custeio e ser atendido.

O melhor é que se coloque o nome do Encargo e da Estrutura e não do servidor.

Foi apresentado o valor do custeio da Reunião de Abril e questionado se não seria melhor dar um jeito de fechar no Sábado. Ficaria cansativo.

Foi comentado que alguns gastos poderiam ser evitados se tivesse uma ajuda de outros servidores, ficou muito centrado. Quando for feito em outros lugares pode ser mudado Quanto tempo o CSR se mantém com o fundo de caixa de hoje? Um ano.

Pode-se passar qualquer valor, o importante é a regularidade, gratidão, consciência..

A companheira Hilda pediu desculpas pelo fato de alguns companheiros não terem ajudado.

25 – Segunda chamada dos membros votantes: as 10:29 h

26 – ESPAÇO DOS CSA'S E CSN'S E WORKSHOP:

O Grande BH falou da opção de não permitir que grupos de outras regiões possam se afiliar ao CSA, que foi negativo. E positivo seria que ficou melhor de lidar com os serviços, só por hoje. Buraco no norte de Minas, mas vão fazer um projeto em conjunto com outros CSA's para abranger tal situação. Não pediram custeio, mas não repassaram.

Belém fez comentários positivos. O Amazonas só agradeceu e abriu espaço para outros.

Foi aprovado que o CSA Sol Poente participe.

O CSA Geraes falou que estão a um tempo no CSR, o mesmo ta espalhado por todo o

estado. BH que entrava com a grana, vários grupos fecharam. Fazia anos que o Geraes não pedia custeio e agora pediu. Estão tentando costurar isso, chamando os grupos. O CSA era grande, mas os grupos conseguem levar os serviços, os painéis estão sendo diminuídos.

O Secretário comentou quando o CSR sentiu o

afastamento de SP e RJ.

Estão realizando eventos, mas falta quórum.

IP do CSR falou que seria legal seguir a doce rota da recuperação pelo Rio Doce. Pedir ajuda dói outro CSA. Primeiro foi por causa de formar comitês locais, depois que separou.

O Sol Poente comentou que os servidores acham que porque o CSR tem R\$ 124 mil reais em caixa, eles não devem repassar. Eles vinham com recursos próprios. A Comunidade não entende a importância. Eles tem chamado a galera para servir. O companheiro que estava esculhambando todo mundo agora ta no IP. O CSA tem R\$ 1.000,00(hum mil reais) e o grupo não repassa. O companheiro tava com medo de ser custeado para fazer um painel da 120 km. O vice falou sobre passar melhor as informações do que aconteceu mesmo, mostrar os Projetos que estão sendo feito. Explicar que o valor do superávit está sendo usado.

Belém falou que prestou Relatório e motivou o repasse com certeza.

O CSA Pantanal falou que estão sem vice, LA e RSA. Não estão mais isolado, dizem que Área e Região é papo furado, só para neguinho viajar. Companheiros com mais de 10 anos falam estas besteiras. Campo Grande está com 10 grupos, abriram três de janeiro para cá e está sendo aberto mais um. Estão com dificuldade de trazer grupos próximos de 300 a 500 km, como o Três Lagoas que fechou. Estão incentivando o serviço. Estão incentivando os repasses. IP e H&I acontecem e estão se fortalecendo. Tá funcionando lentamente.

Belém falou como estão, realizando os serviços da melhor maneira possível. Passaram o termo sem Coordenador, Vice, Secretário, RSA, RSA Sup, Coord. LA, Coord. LdA, Coord.

Eventos. Mas os se4rviços de H&I, IP, e da IV CCSA Belém que já tem 44 convencionais e sendo divulgada a todo vapor está sem do realizado. O CSA tem 25 grupos em várias cidades do Estado do Pará e duas do Amapá. Foi atualizada a lista de Grupos do CSA no Site, bem como os Eventos.

Apresentou Relatório que será anexado a Ata. O CSA Base agradeceu pela reunião ser sediada em Salvador. Estão com dificuldade nos serviços. A ajuda do servidor do CSR não pediu em uma reunião do CSA só por email. Pretende ir a outras e ficou maravilhado. Quando dividiram brigaram, mas hoje estão em Unidade mesmo, com eventos juntos até com reuniões de Área juntos, o laço está melhor, a dificuldade foi vencida, estamos juntos só por hoje. Sem IP e Coordenador.

O DR perguntou se existe projeto para formar um Núcleo, tem uma visão futura? Teve uma

Moção para se formar um Núcleo. O SOS fica em Porto Seguro. Mandaram dois servidores, o coordenador repassou muitas coisas negativas do Núcleo, e o outro coisas positivas.

A Secretária do CSA Base, falou da distância com a Região, não sabiam nada do NA fora.

Estão com dificuldades com falta de servidores, e falta de informações, fechamento de grupos.

Pedi ajuda de IP ao CSR, e sobre os serviços para incentivar pessoas para servir. O CSA está crescendo e estão sem LA, H&I, IP, RSA e RSA Sup.

O Coord. LA é especialista em abertura de grupos, o H&I e LA vão ficar em Salvador e fazer um Fórum formal.

O Naestrada de NA sugeriu que não se eleja companheiros com restrições com outros, têm propostas de projetos para mandar para os grupos focando metas e necessidades. A maioria não concordou.

O CSA Litoral Norte não concorda com Núcleo, não tem IP, Vice, Coordenador,.... O Litoral está adormecido, não vê Unidade, somente em alguns servidores. Na reunião de área não tinha nenhum RSG e eles tem 9 grupos. O único grupo que funciona é o Itapoan. Custeiam-se através de Eventos. A Unidade não existe mesmo, não aparece ninguém dos outros CSA's. Perguntaram onde estava o Projeto da História de NA. Levou um CD da criação de NA na Bahia, e não sabe onde está. Está terminando o encargo em Maio e termina triste. Os grupos estão isolados. Só por hoje.

O DR reclamou que está faltando ler, o Roberto Flores não está no GT. Sugeriu juntar os grupos e os CSA's. É contra o que o Naestrada falou, a literatura fala sobre companheiros que não se dão bem e servem juntos.

O Sol falou sobre a divisão da Estrutura, que na época estavam com três servidores na Mesa.

Dividiram e puderam formar CSA's e a criação do Núcleo foi um fato bom, começou cada um cuidar do seu CSA e conseguem manter os serviços, convenções juntos, mas ainda tem falta de servidores, mas conseguem se manter.

O Naestrada pediu para o Litoral Norte não exponha seus sentimentos, Coordenador, RSN e Secretária, só do CSA Planalto Central, falou dos CSA's que compõem. Um dos propósitos é ajudar a desenvolver melhor os serviços. Esteve presente na criação do CSA Cerrado. Quando foi criado teve uma questão de personalidade, mas hoje está tudo bem. O Núcleo está trabalhando no CSA de Tocantins e Goiânia. Não devem virar Região agora, nem está sendo cogitado.

O Grande BH falou da falta do relatório do CSN, falou sobre um grupo no Triângulo se é de lá ou não. Vai levar na próxima reunião. O Sol falou que estão caminhando e estão chegando a 400 inscrições na Convenção do Sol, com tudo definido, o Nelson e Rapha vão partilhar. Vão fazer outro encontro Feminino e vão fazer por necessidade. Funcionam com Quadro Único, e tem seis servidores e os CSA's também. Tem boa comunicação com o CSR e passam isso para o CSN. Fizeram o mesmo Projeto da Região e abriram um grupo em Porto de Galinhas e falou do

Fórum em Aracajú que foi muito bom. Estão se preparando para a Assembléia, a associação está pronta só falta ser aprovada, pode ser que em maio de 2012 podem se transformar em Região e devem fazer isso. Estão se comportando como Região, custeiam CSA's para a reunião. Não está tudo maravilhoso, mas está bom, como sempre é no NA.

Fazem todos os serviços independente do CSR, mudaram para Reunião trimestral. Falam para os grupos aprenderem a eleger os servidores. Querem melhorar sua estrutura.

O DR confirmou se vai ser depois da Conferência em Maio que devem virar Região, e perguntou se eles querem levar a próxima Reunião para lá para pegar experiência? E solicitou para informar quando aprovarem a mudança. Primeiro eles fizeram estudos financeiros, depois agora estão estudando como vão fazer os Fóruns, e em setembro vão levar para os grupos, para voltar em março e em maio vão decidir de vez. A Região é muito importante, a Reunião de Setembro vai ser um Evento com todos os RSA's para pegar experiência. Com relação a Reunião em setembro está tudo organizado com o local no próprio hotel. Pediu que todos informem antes quem vai, o restaurante vai ficar atrás, o local está a 15 minutos do aeroporto. Dispuseram-se a ajudar a Bahia.

O DR reclamou que nenhum CSA vai em julho no FZB, o RSN do Sol vai com recursos próprios. O DR solicitou que o Fórum seja em BH, o que foi aprovado.

O CSA Esperança agradeceu mesmo, e falou sobre o Fórum que foi muito legal. Estão com 9 grupos e depois da afiliação com o Sol já abriram 3 grupos. Agradeceu de novo, e estão realizando Eventos. O Lda está funcionando com relatórios, ainda não tinham feito e agora tá ok.

Hoje o CSA tem um saldo positivo e repassam dinheiro para o Núcleo. É só conversar e está se praticando o Oitavo Conceito.

Quem vai ajudar na XVII CRNA vai ser o Marquito.

A próxima reunião vai ser virtual, vamos acessar e resolver só por hoje.

27 – SORTEIO DO PASSAPORTE ALBERGUE DA IV CSA BELÉM: A ESPOSA DO COMPANHEIRO WILLAME DO SOL FOI A FELIZARDA.

28 – Encerramento: 12:10 h

29 – QUERO LEMBRAR QUE SE HOUVE ALGUMA FALHA NO RELATÓRIO FOI MINHA E NÃO DE N.A. COMO UM TODO, SPH VALEU MESMO!!!!!!

ABNEGADAMENTE, Veslei –RSA CSA BASE
CONTATO: (0xx71). 8321-2200
EMAIL: veslei_batista@hotmail.com