



C S A - BASE

ATA DA REUNIÃO DE ÁREA

10 de julho de 2011

PAUTA DA REUNIÃO

1. Oração da Serenidade
2. Apresentação Individual
3. Leitura da Meditação Diária
4. Leitura das 12 Tradições
5. Leitura dos 12 Conceitos
6. Leitura do 6º conceito na íntegra
7. Chamada dos grupos
8. Chamada de servidores
9. Aprovação da ata anterior
10. Assentamento de grupos
11. Relatório dos servidores
12. Relatório dos grupos
13. 7ª Tradição
14. Moções pendentes
15. Moções
16. Eleição de encargos
17. Encerramento
18. Oração da Serenidade

CHAMADA DE SERVIDORES

| Servidores | Chamada Manhã | Chamada Tarde | Relatório |
|----------------|---------------|---------------|-----------|
| Coord. | Presente | Presente | Sim |
| R.S.A. | Presente | Presente | Sim |
| Secretario | - | - | - |
| Tesoureiro | - | - | - |
| H.I. | Presente | Presente | Sim |
| I.P. | Presente | Presente | Sim |
| Linha de Ajuda | Presente | Presente | Sim |
| Longo alcance | Presente | Presente | Sim |
| Materiais | Presente | Presente | Sim |
| Eventos | - | - | - |

**CHAMADA DOS GRUPOS/
ENTREGA DE RELATÓRIOS**

| Grupos | Chamada manhã | Relatório |
|--------------------|---------------|-----------|
| Amaralina | Ausente | Não |
| Boa Viagem | Ausente | Sim |
| Boca do Rio | Ausente | Não |
| Bom Fim | Ausente | Sim |
| Campo Santo | Presente | Sim |
| Chapada Diamantina | Ausente | Não |
| Esperança | Ausente | Sim |
| Graça | Presente | Sim |
| Imbui | Presente | Sim |
| Lapa | Presente | Sim |
| Milagres | Ausente | Sim |
| Pelourinho | Ausente | Não |
| Penha | Presente | Sim |
| Periperi | Ausente | Não |
| Rio Vermelho | Ausente | Não |
| Stiep | Ausente | Não |
| Vitória | Presente | Sim |

Obs.: Houve a aprovação de uma consciência coletiva de que 10h30 seria o limite para receber presença na chamada de grupo ou servidores. Os companheiros Bruce e Frank (RSG dos grupos Vitória e Graça respectivamente), em sinal de protesto pelo atraso para o início da reunião de área, tendo sido pontuais, entregaram seus relatórios e se ausentaram sentindo-se desrespeitados.

APROVAÇÃO DA ATA ANTERIOR

A ata foi aprovada pelos grupos.

ASSENTAMENTO DE GRUPOS NO CSA BASE

Não houve pedidos de assentamentos.

RELATÓRIO DE SERVIDORES

RELATÓRIO DO COORDENADOR DO CSA BASE

Meu nome é Veslei, mais um adicto em recuperação e estou limpo hoje graças a vocês e o serviço que sempre vem me ajudando.

Neste período andei afastado por conta dos trabalhos que apareceram, fiquei com o linha de ajuda por três semanas realizando os atendimentos.

Atualmente estou trabalhando, no qual esta me tirando muito tempo para estar exercendo as funções do coordenador, verei se realmente vou poder estar atuando devidamente com as

atribuições do encargo. Caso contrario estarei colocando meu encargo a disposição para que outra pessoa possa estar contribuindo melhor a N.A. e o CSA Base.

No mais agradeço a todos por depositarem a confiança em mim.

Um grande abraço a todos e infinitas 24 horas de recuperação só por hoje.

Veslei

RELATÓRIO DO SECRETÁRIO DO CSA BASE

Encargo vago

SÓ POR HOJE

RELATÓRIO DO RSA DO CSA BASE

Nesse período venho acompanhado os Subcomitês tenho freqüentado as oficinas de I&P que estão acontecendo toda segunda feira das 19:00 às 21:30 na cede do CSA Base.

Tenho contato com o Coordenador de H&I pois venho Freqüentando os Painéis que vem sendo realizado toda Semanal e Quinzena pois ajuda muito minha recuperação.

Tenho contato com o Coordenador de LDA pois o mesmo falou que iria começar as oficinas de Linha De Ajuda.

Venho mantendo contato com o Coordenador de Material falamos sobre material promocional que já esta disponível no CSA Base para venda.

Estive na Reunião de LA Para falarmos sobre a questão do carimbo da Justiça ta organizando um Grupo de Trabalho para debater essas questão.

Tenho mantido contato com o Coordenador do CSA Base e falamos sobre as moções pendente que temos que realizar essas ações pendente da mesa passada e revisão do Manual de Procedimento.

Particpei da Reunião pelo SKYPE do Fórum de Serviço que será Realizado em Outubro de 2011 em Lauro de Freitas maiores informação no Cartaz nos Grupos.

Nesse período venho assumindo a tesouraria do CSA Base pois estamos sem Servidores.

Segue em anexo planilha da tesouraria estou a disposição de qualquer companheiro para esclarecimento.

Calendário das Reuniões Região Brasil

| | |
|--------------------|-------------------------|
| 09 e 10 Abril 2011 | Reunião CSR - Salvador |
| 16 Julho 2011 | Reunião Virtual-Paltak |
| 24 e 25 Set 2011 | Reunião CSR – Fortaleza |
| Janeiro 2012 | BH Data a confirmar |
| Abril 2012 | BH Data a confirmar |

Grato Sph Bons Momentos

Delos
RSA do CSA BASE

coordenador 1CBNA
www.csabase.org
www.1acbna.com.br
71-92936913

RELATÓRIO DO SUBCOMITÊ DE EVENTOS DO CSA BASE

Encargo vago

SÓ POR HOJE

RELATÓRIO DO SUB COMITÊ DE HOSPITAIS E INSTITUIÇÕES DO CSA BASE

O sub comite esta indo bem com a ajuda dos companheiros.

Não houve a abertura pelo fato de eu ter sido atropelado, mais os paineis não deixaram de ser feito tem sido uma media de paineis sendo um semanal no Alberge tendo 7 presenças não com viver quinzenal tendo uma media de 10 presenças e não São Paulo com uma media de 17 presenças tenho feito o máximo na redução de despesa para não sobrecarregar o CSA-Base

Muito obrigado

Tadzio

RELATÓRIO DO SUBCOMITÊ DE LINHA DE AJUDA DO CSA BASE

| Nº | Data | Hora | Origem | Tipo | Encaminhamento |
|----|----------|-------|-----------|----------------------------|--------------------------|
| 1 | 15/05/11 | 21:15 | Psicóloga | Informação de I.P. | Coord. de I.P. |
| 2 | 17/05/11 | 08:08 | Adicto | Informações sobre grupos | Grupo Milagres |
| 3 | 17/05/11 | 11:29 | Adicto | Informações sobre grupos | Grupo Itapuã |
| 4 | 24/05/11 | 14:15 | Professor | Pedido de I.P. | Coord. de I.P. |
| 5 | 26/05/11 | 15:00 | Familiar | Informações sobre grupos | Grupo Periperi |
| 6 | 30/05/11 | 14:39 | Familiar | Informações sobre Nar-anon | Nar-anon |
| 7 | 17/06/11 | 17:42 | Familiar | Informações de grupo | Grupo novo horizonte |
| 8 | 08/06/11 | 10:40 | Familiar | Informações de grupo | Grupo milagres |
| 9 | 08/06/11 | 11:01 | Familiar | Informações de grupo | Grupo novo horizonte |
| 10 | 08/06/11 | 20:18 | Adicto | Informações de grupo | Grupo Itapuã |
| 11 | 14/06/11 | 14:50 | Familiar | Informações de grupo | Grupo novo horizonte |
| 12 | 08/06/11 | 16:20 | Adicto | Informações de grupo | Grupo Princesa do sertão |
| 13 | 05/07/11 | 16:11 | Amigos | Informações de grupo | Grupo graça |
| 14 | 06/07/11 | 19:41 | Familiar | Informações sobre Nar-anon | Nar-anon |

RELATÓRIO DO SUBCOMITÊ DE INFORMAÇÃO AO PUBLICO DO CSA BASE

As oficinas aconteceram nos dias

| DIA | MÊS |
|---------------|-------|
| 21,23 e 30 | maio |
| 06,13,20 e 27 | junho |
| 04 | julho |

Total de participantes - 49

Média por oficina - 06

1º etapa do planejamento – criação de uma base contínua (os esforços estão sendo feitos para tentar atrair os companheiros para a frequência nas oficinas com convites via mensagens de texto,com visitas aos grupos com partilhas direcionadas ao que vem acontecendo

nas oficinas,convites pessoais e outras tentativas) os únicos companheiros que tiveram frequência em duas oficinas consecutivas foram Fred, Augusto, Bruce e Dellos.

As oficinas estão se desenvolvendo com o seguinte formato: a 1º parte da reunião esta sendo feito estudo de tradições(com debates enriquecedores) seguido da leitura do manual de procedimentos, sendo que nas últimas duas oficinas foi feito uma simulação de perguntas e respostas e, para minha surpresa, em algumas perguntas houve dificuldade para serem respondidas, tais como:

“O porque do anonimato?” ,

“Porque em Na vocês se consideram como portadores de uma doença?” ,

“Quem fundou Na?” ,
 “O que Na oferece de diferente?” ,
 “Na é apenas para adictos a narcóticos?”;
 entre outras.

AÇÕES DE I&P

1. Confecção e colagem dos adesivos nas delegacias 1º Barris, 6º Brotas, 7º Rio Vermelho, 9º Boca do Rio, 10º Pau da Lima, 13º cajazeiras, 14º Barra, 16º Pituba, 28º Amaralina, DTE (Delegacia de Tóxico e Entorpecente), Deltur (Delegacia de apoio ao Turista) e Nead (Núcleo Especializado em Atendimento a usuário de Álcool e outras Drogas) da Secretaria de Segurança Pública. Agradecer os companheiros que colaboraram.
2. Colagem de 270 adesivos na empresa de ônibus União. (Agradeço os companheiros que se empenharam.)



3. Inserção de Na na telelista.net.
4. I&P no jornal a tarde no blog reporter cidadão que teve como sugestão colocar a mensagem de Na em matérias relacionadas com o abuso de drogas.
5. Pesquisa de eventos relacionados a saúde no centro de convenções . (Os contatos com os organizadores desses eventos estão sendo feitos).
6. I&P na Setin (Secretaria de Transporte e Infraestrutura) para tratar da possibilidade de colar adesivos com a mensagem de Na em todas as empresa de ônibus - tramitando.
7. Foi solicitado I&P em duas empresas e, quando acontecerem estarão no relatório.
8. I&P na TV Servidor (TV do servidor público) reunião marcada para o dia 14/07/2011 para tratar da possibilidade de termos um programa semanal com participação interativa.
9. I&P com detentor de programa de TV na TV Aratu Sr. Godinho que nos solicitou spot de TV para veiculação no programa do mesmo. Está “tramitando”

Quero agradecer a confiança, a ajuda e a paciência dos companheiros nessa missão árdua que é levar a mensagem de recuperação com tão poucos recurso humanos e financeiros.

Abraços,
 Cacá
 Coordenador de I&P



RELATÓRIO DA TESOURARIA DO CSA BASE

| DATA | HISTÓRICO | CRÉDITO | DÉBITO | SALDO |
|---------------------------------------|---|-----------------|-----------------|-----------------|
| 15/5/2011 | SALDO ANTERIOR | 2.362,50 | | 2.362,50 |
| 16/5/2011 | COMPRA DA JARRA DA CAFETEIRA DO CSA BASE | | 25,00 | 2.337,50 |
| 24/5/2011 | DEVOLUÇÃO DO SUB-COMITÊ DE H&I | 110,00 | | 2.447,50 |
| 24/5/2011 | REPASSE PARA SUB-COMITÊ DE H&I | | 110,00 | 2.337,50 |
| 24/5/2011 | REPASSE PARA O SUB-COMITÊ DE I. P. | | 50,00 | 2.287,50 |
| 26/5/2011 | DESPEAS COM RECARGA PARA LINHA DE AJUDA | | 50,00 | 2.237,50 |
| 31/5/2011 | DESPEAS IMPRESSÃO ADESIVOS PARA I. P. | | 300,00 | 1.937,50 |
| 31/5/2011 | DESPEAS PAGTO. LOCAWEB (INTERNET) | | 40,89 | 1.896,61 |
| 31/5/2011 | REPASSE PARA O SUB-COMITÊ DE H&I | | 20,00 | 1.876,61 |
| 7/6/2011 | REPASSE PARA SUB-COMITÊ DE H&I | | 135,00 | 1.741,61 |
| 7/6/2011 | REPASSE PARA O SUB-COMITÊ DE I. P. | | 95,00 | 1.646,61 |
| 9/6/2011 | DESPEAS IMPRESSÃO ADESIVOS PARA I. P. | | 300,00 | 1.346,61 |
| 9/6/2011 | ESTÔPA E DESENGRAXANTE | | 27,00 | 1.319,61 |
| 13/6/2011 | PAGTO. MATERIAL PROMOCIONAL 1/3 (CASACOS) | | 225,00 | 1.094,61 |
| 17/6/2011 | REPASSE GRUPO IMBUÍ | 50,00 | | 1.144,61 |
| 20/6/2011 | DESPEA COM COMPRA DE MESA PLÁSTICA | | 20,00 | 1.124,61 |
| 6/7/2011 | DESPEAS COM RECARGA PARA LINHA DE AJUDA | | 50,00 | 1.074,61 |
| 6/7/2011 | JUROS DE POUPANÇA | 6,89 | | 1.081,50 |
| 6/7/2011 | DESPEAS COM SAQUE NO TERMINAL | | 3,90 | 1.077,60 |
| TOTAL PARCIAL | | 2.529,39 | 1.451,79 | |
| SALDO ATUAL (Crédito - débito) | | 1.077,60 | | |

Caixa Econômica Federal Ag. 1519 - Conta Poupança 053.093-6
Período de: 15/05/2011 à 10/07/2011

Delos Saft

| Data Mov. | Nr. Doc. | Histórico | Valor | Saldo |
|-----------|----------|---------------|------------|------------|
| 27/5/2011 | 271553 | DEP D LOT | 710,50 C | 722,60 C |
| 30/5/2011 | 281007 | CAIXA24H | 12,00 D | 710,60 C |
| 31/5/2011 | 3374 | DEP.DINH. | 1.532,06 C | 2.242,66 C |
| 31/5/2011 | 311136 | CAIXA24H | 300,00 D | 1.942,66 C |
| 31/5/2011 | 275270 | PAG BLOQTO | 40,89 D | 1.901,77 C |
| 1/6/2011 | 0 | REM BASICA | 0,02 C | 1.901,79 C |
| 1/6/2011 | 0 | CRED JUROS | 0,06 C | 1.901,85 C |
| 7/6/2011 | 72159 | CAIXA24H | 230,00 D | 1.671,85 C |
| 9/6/2011 | 91220 | CAIXA24H | 300,00 D | 1.371,85 C |
| 9/6/2011 | 91359 | CAIXA24H | 27,00 D | 1.344,85 C |
| 13/6/2011 | 131504 | CAIXA24H | 225,00 D | 1.119,85 C |
| 17/6/2011 | 100000 | DEP.DINH. | 50,00 C | 1.169,85 C |
| 17/6/2011 | 171348 | CAIXA24H | 20,00 D | 1.149,85 C |
| 27/6/2011 | 0 | REM BASICA | 0,73 C | 1.150,58 C |
| 27/6/2011 | 0 | CRED JUROS | 3,50 C | 1.154,08 C |
| 27/6/2011 | 110609 | SAQUETERMINAL | 1,30 D | 1.152,78 C |
| 27/6/2011 | 110613 | SAQUETERMINAL | 1,30 D | 1.151,48 C |
| 27/6/2011 | 110617 | SAQUETERMINAL | 1,30 D | 1.150,18 C |
| 1/7/2011 | 0 | REM BASICA | 0,47 C | 1.150,65 C |
| 1/7/2011 | 0 | CRED JUROS | 2,11 C | 1.152,76 C |
| 6/7/2011 | 62239 | CP MAESTRO | 50,00 D | 1.102,76 C |

RELATÓRIO DO SUBCOMITÊ DE MATERIAIS DO CSA BASE

Sou um adicto meu nome é Moacir graças ao P.S e a NA como todo, estou limpo sph, gostaria de agradecer aos companheiros pela oportunidade de está servindo como coord. do subcomitê de material, gostaria de informar que venho fazendo o melhor que posso, agradecendo também a ajuda de todos os companheiros.

O subcomitê de material realizou uma compra na ACS no valor de R\$ 878,40 parcelado em 30/60/90 no dia 06/07/2011.

GRUPOS QUE COMPRAM E SALDARAM NO PERÍODO DE 15.05.11 ATÉ 10.07.11

| GRUPOS | PAGAMENTO |
|------------|-----------|
| BOA VIAGEM | R\$ 40,00 |
| MILAGRES | R\$ 56,00 |

| | |
|--------------|-------------------|
| ESPERANÇA | R\$ 72,50 |
| PENHA | R\$ 51,50 |
| TOTAL | R\$ 220,00 |

Segue planilha citando:

- Total de todos os materiais vendido no período de 15.05.11 até 10.07.11
- Grupos em débito com o CSA-BASE no período de 15.05.11 até 10.07.11
- Grupos que saldaram a dívida do período anterior
- Grupos devedores do período anterior

OBS: não houve repasse para tesouraria no período.

Moacir T.

Coordenador de materiais

Tel.: (71) 8714-3555 E-mail: material@csabase.org

| VENDAS NO PERÍODO DE: 16.05.11 À 10.07.11 | | | | | | |
|---|-------------------------------------|-----------|-------------|--------------|-------------------|------------|
| | MATERIAL | GRUPO | MEMBRO | GRUPO | MEMBRO | TOTAL R\$ |
| FOLHETOS | QUEM O QUE COMO E PORQUE | R\$ 1,50 | R\$ 2,00 | 3,00 | 0,00 | R\$ 4,50 |
| | UMA OUTRA PERSPECTIVA | R\$ 1,50 | R\$ 2,00 | 1,00 | 0,00 | R\$ 1,50 |
| | RECUPERAÇÃO E RECAIDA | R\$ 1,50 | R\$ 2,00 | 2,00 | 0,00 | R\$ 3,00 |
| | SOU UM ADICTO | R\$ 1,50 | R\$ 2,00 | 2,00 | 0,00 | R\$ 3,00 |
| | SO POR HOJE | R\$ 1,50 | R\$ 2,00 | 2,00 | 0,00 | R\$ 3,00 |
| | VIVER O PROGRAMA | R\$ 1,50 | R\$ 2,00 | 0,00 | 0,00 | R\$ 0,00 |
| | APADRINHAMENTO | R\$ 1,50 | R\$ 2,00 | 1,00 | 0,00 | R\$ 1,50 |
| | O TRIANGULO DA AUTO OBSESSAO | R\$ 1,50 | R\$ 2,00 | 1,00 | 0,00 | R\$ 1,50 |
| | JUVENTUDE E RECUPERAÇÃO | R\$ 1,50 | R\$ 2,00 | 1,00 | 0,00 | R\$ 1,50 |
| | A EXPERIENCIA DE UM ADICTO | R\$ 1,50 | R\$ 2,00 | 5,00 | 0,00 | R\$ 7,50 |
| | IP E O MEMBRO DE NA | R\$ 1,50 | R\$ 2,00 | 0,00 | 0,00 | R\$ 0,00 |
| | PARA O RECEM CHEGADO | R\$ 1,50 | R\$ 2,00 | 4,00 | 0,00 | R\$ 6,00 |
| | AUTO ACEITAÇÃO | R\$ 1,50 | R\$ 2,00 | 0,00 | 0,00 | R\$ 0,00 |
| | BEM VINDOS A NARCOTICOS ANONIMOS | R\$ 1,50 | R\$ 2,00 | 2,00 | 0,00 | R\$ 3,00 |
| | MANTER-SE LIMPO NA RUA | R\$ 1,50 | R\$ 2,00 | 3,00 | 1,00 | R\$ 6,50 |
| | EI PARA QUE SERVE A SACOLA | R\$ 1,50 | R\$ 2,00 | 0,00 | 0,00 | R\$ 0,00 |
| | UMA INTRODUÇÃO AS REUNIÕES DE NA | R\$ 1,50 | R\$ 2,00 | 0,00 | 0,00 | R\$ 0,00 |
| | COMPORTAMENTO PERTUBADOR E VIOLENTO | R\$ 1,50 | R\$ 2,00 | 0,00 | 0,00 | R\$ 0,00 |
| | OS GRUPOS DE NA E A MEDICAÇÃO | R\$ 1,50 | R\$ 2,00 | 0,00 | 0,00 | R\$ 0,00 |
| | H&I E O MEMBRO DE NA | R\$ 1,50 | R\$ 2,00 | 0,00 | 0,00 | R\$ 0,00 |
| PESQUISA DE PARTICIPAÇÃO DE MEMBROS | R\$ 1,50 | R\$ 2,00 | 0,00 | 0,00 | R\$ 0,00 | |
| SUB-TOTAL: | | | 0,00 | 1,00 | R\$ 42,50 | |
| LIVROS | TEXTO BASICO | R\$ 10,00 | R\$ 10,00 | 5,00 | 4,00 | R\$ 90,00 |
| | APADRINHAMENTO | R\$ 20,00 | R\$ 20,00 | 0,00 | 0,00 | R\$ 0,00 |
| | SO POR HOJE MEDITACOES DIARIAS | R\$ 20,00 | R\$ 20,00 | 2,00 | 5,00 | R\$ 140,00 |
| | GUIA PARA TRABALHAR OS PASSOS | R\$ 20,00 | R\$ 20,00 | 1,00 | 1,00 | R\$ 40,00 |
| | ISTO RESULTA COMO E PORQUE | R\$ 20,00 | R\$ 20,00 | 0,00 | 0,00 | R\$ 0,00 |
| SUB-TOTAL: | | | 0,00 | 10,00 | R\$ 270,00 | |

| | | | | | | |
|---------------------------------------|--|-----------|-----------|--------------|-------------|-------------------|
| LIVRETOS | GUIA INTRODUTORIO PARA NA | R\$ 5,00 | R\$ 5,00 | 0,00 | 0,00 | R\$ 0,00 |
| | LIVRETO DO GRUPO | R\$ 5,00 | R\$ 5,00 | 0,00 | 0,00 | R\$ 0,00 |
| | LIVRETO BRANCO | R\$ 5,00 | R\$ 5,00 | 0,00 | 0,00 | R\$ 0,00 |
| | POR DETRAS DAS GRADES | R\$ 5,00 | R\$ 5,00 | 0,00 | 0,00 | R\$ 0,00 |
| | EM TEMPOS DE DOENCA | R\$ 5,00 | R\$ 5,00 | 0,00 | 0,00 | R\$ 0,00 |
| | NA UM RECURSO EM VOSSA COMUNIDADE | R\$ 2,00 | R\$ 2,50 | 0,00 | 0,00 | R\$ 0,00 |
| | O GRUPO | R\$ 2,00 | R\$ 2,50 | 0,00 | 0,00 | R\$ 0,00 |
| | TRABALHANDO O QUARTO PASSO | R\$ 5,00 | R\$ 5,00 | 0,00 | 0,00 | R\$ 0,00 |
| | OS DOZE CONCEITOS PARA O SERVIÇO EM NA | R\$ 6,00 | R\$ 6,00 | 0,00 | 0,00 | R\$ 0,00 |
| | GUIA PARA GRUPOS INSTITUCIONAIS | R\$ 9,00 | R\$ 9,00 | 0,00 | 0,00 | R\$ 0,00 |
| | PARA AQUELES EM TRATAMENTO | R\$ 2,00 | R\$ 2,50 | 0,00 | 0,00 | R\$ 0,00 |
| O SOLITARIO CONTINUAR LIMPO E ISOLADO | R\$ 2,00 | R\$ 2,50 | 0,00 | 0,00 | R\$ 0,00 | |
| SUB-TOTAL: | | | | 0,00 | 0,00 | R\$ 0,00 |
| FICHAS CHAVEIROS | FICHA BRANCA | R\$ 2,00 | R\$ 2,00 | 24,00 | 0,00 | R\$ 48,00 |
| | FICHA LARANJA 30 DIAS | R\$ 2,00 | R\$ 2,00 | 13,00 | 0,00 | R\$ 26,00 |
| | FICHA VERDE 60 DIAS | R\$ 2,00 | R\$ 2,00 | 3,00 | 0,00 | R\$ 6,00 |
| | FICHA VERMELHA 90 DIAS | R\$ 2,00 | R\$ 2,00 | 2,00 | 0,00 | R\$ 4,00 |
| | FICHA AZUL 6 MESES | R\$ 2,00 | R\$ 2,00 | 2,00 | 0,00 | R\$ 4,00 |
| | FICHA AMARELA 9 MESES | R\$ 2,00 | R\$ 2,00 | 6,00 | 0,00 | R\$ 12,00 |
| | FICHA BEGE 1 ANO | R\$ 2,00 | R\$ 2,00 | 4,00 | 0,00 | R\$ 8,00 |
| | FICHA CINZA 18 MESES | R\$ 2,00 | R\$ 2,00 | 4,00 | 0,00 | R\$ 8,00 |
| | FICHA PRETA MULTIPLOS ANOS | R\$ 2,00 | R\$ 2,00 | 6,00 | 0,00 | R\$ 12,00 |
| SUB-TOTAL: | | | | 0,00 | 0,00 | R\$ 128,00 |
| POSTER | POSTER GRATIDAO | R\$ 5,00 | R\$ 5,00 | 0,00 | 0,00 | R\$ 0,00 |
| | POSTER ORACAO DA SERENIDADE | R\$ 5,00 | R\$ 5,00 | 0,00 | 0,00 | R\$ 0,00 |
| | POSTER 12 PASSOS | R\$ 10,00 | R\$ 10,00 | 0,00 | 0,00 | R\$ 0,00 |
| | POSTER 12 TRADICOES | R\$ 10,00 | R\$ 10,00 | 0,00 | 0,00 | R\$ 0,00 |
| | POSTER 3 PASSO | R\$ 5,00 | R\$ 5,00 | 0,00 | 0,00 | R\$ 0,00 |
| | POSTER SO POR HOJE | R\$ 5,00 | R\$ 5,00 | 0,00 | 0,00 | R\$ 0,00 |
| | POSTER 12 CONCEITOS | R\$ 10,00 | R\$ 10,00 | 0,00 | 0,00 | R\$ 0,00 |
| SUB-TOTAL: | | | | 0,00 | 0,00 | R\$ 0,00 |
| DIVERSOS | CARTÕES DE LEITURA DE GRUPO | R\$ 8,00 | R\$ 8,00 | 0,00 | 0,00 | R\$ 0,00 |
| | CARTAZ IP A3 LIGUE E PROCURE | R\$ 0,50 | R\$ 0,50 | 15,00 | 0,00 | R\$ 7,50 |
| | SACOLA SETIMA TRADICAO | R\$ 20,00 | R\$ 20,00 | 0,00 | 0,00 | R\$ 0,00 |
| | TOALHA DE MESA | R\$ 50,00 | R\$ 60,00 | 0,00 | 0,00 | R\$ 0,00 |
| SUB-TOTAL: | | | | 15,00 | 0,00 | R\$ 7,50 |
| MEDALHOES DE BRONZE | MEDALHAO BRONZE 18 MESES | R\$ 15,00 | R\$ 15,00 | 0,00 | 0,00 | R\$ 0,00 |
| | MEDALHAO BRONZE 1 ANO | R\$ 15,00 | R\$ 15,00 | 0,00 | 0,00 | R\$ 0,00 |
| | MEDALHAO BRONZE 2 ANOS | R\$ 15,00 | R\$ 15,00 | 0,00 | 0,00 | R\$ 0,00 |
| | MEDALHAO BRONZE 3 ANOS | R\$ 15,00 | R\$ 15,00 | 0,00 | 0,00 | R\$ 0,00 |
| | MEDALHAO BRONZE 4 ANOS | R\$ 15,00 | R\$ 15,00 | 0,00 | 1,00 | R\$ 15,00 |
| | MEDALHAO BRONZE 5 ANOS | R\$ 15,00 | R\$ 15,00 | 0,00 | 0,00 | R\$ 0,00 |
| | MEDALHAO BRONZE 6 ANOS | R\$ 15,00 | R\$ 15,00 | 0,00 | 0,00 | R\$ 0,00 |
| | MEDALHAO BRONZE 7 ANOS | R\$ 15,00 | R\$ 15,00 | 0,00 | 0,00 | R\$ 0,00 |
| | MEDALHAO BRONZE 8 ANOS | R\$ 15,00 | R\$ 15,00 | 0,00 | 0,00 | R\$ 0,00 |
| | MEDALHAO BRONZE 9 ANOS | R\$ 15,00 | R\$ 15,00 | 0,00 | 0,00 | R\$ 0,00 |
| | MEDALHAO BRONZE 10 ANOS | R\$ 15,00 | R\$ 15,00 | 0,00 | 0,00 | R\$ 0,00 |
| | MEDALHAO BRONZE 11 ANOS | R\$ 15,00 | R\$ 15,00 | 0,00 | 0,00 | R\$ 0,00 |
| | MEDALHAO BRONZE 12 ANOS | R\$ 15,00 | R\$ 15,00 | 0,00 | 0,00 | R\$ 0,00 |
| | MEDALHAO BRONZE 13 ANOS | R\$ 15,00 | R\$ 15,00 | 0,00 | 0,00 | R\$ 0,00 |
| | MEDALHAO BRONZE 14 ANOS | R\$ 15,00 | R\$ 15,00 | 0,00 | 0,00 | R\$ 0,00 |
| | MEDALHAO BRONZE 15 ANOS | R\$ 15,00 | R\$ 15,00 | 0,00 | 0,00 | R\$ 0,00 |
| | MEDALHAO BRONZE 16 ANOS | R\$ 15,00 | R\$ 15,00 | 0,00 | 0,00 | R\$ 0,00 |
| | MEDALHAO BRONZE 17 ANOS | R\$ 15,00 | R\$ 15,00 | 0,00 | 0,00 | R\$ 0,00 |
| | MEDALHAO BRONZE 18 ANOS | R\$ 15,00 | R\$ 15,00 | 0,00 | 0,00 | R\$ 0,00 |
| | MEDALHAO BRONZE 19 ANOS | R\$ 15,00 | R\$ 15,00 | 0,00 | 0,00 | R\$ 0,00 |
| | MEDALHAO BRONZE 20 ANOS | R\$ 15,00 | R\$ 15,00 | 0,00 | 0,00 | R\$ 0,00 |
| MEDALHAO BRONZE 21 ANOS | R\$ 15,00 | R\$ 15,00 | 0,00 | 0,00 | R\$ 0,00 | |
| SUB-TOTAL: | | | | 0,00 | 1,00 | R\$ 15,00 |

| | | | | | | |
|---|-----------------------------|-----------|-------------------|--------------|--------------|-------------------|
| MATERIAL PROMOCIONAL | PINGENTE | R\$ 12,50 | R\$ 12,50 | 0,00 | 0,00 | R\$ 0,00 |
| | AGENDA ANÔNIMA (DANIFICADA) | R\$ 15,00 | R\$ 15,00 | 0,00 | 0,00 | R\$ 0,00 |
| | PORTA CD | R\$ 15,00 | R\$ 15,00 | 0,00 | 0,00 | R\$ 0,00 |
| | AGENDA ANÔNIMA | R\$ 20,00 | R\$ 20,00 | 0,00 | 0,00 | R\$ 0,00 |
| | CANÉCA BÁSICA | R\$ 20,00 | R\$ 20,00 | 0,00 | 0,00 | R\$ 0,00 |
| | FICHAS GRINGAS | R\$ 2,00 | R\$ 5,00 | 0,00 | 0,00 | R\$ 0,00 |
| | BONÉ SIMBOLO ANÔNIMO | R\$ 20,00 | R\$ 20,00 | 0,00 | 0,00 | R\$ 0,00 |
| | CHAVEIRO | R\$ 3,00 | R\$ 5,00 | 1,00 | 2,00 | R\$ 13,00 |
| | ADESIVO | R\$ 1,00 | R\$ 1,00 | 3,00 | 0,00 | R\$ 3,00 |
| | ADESIVO | R\$ 2,00 | R\$ 2,00 | 0,00 | 0,00 | R\$ 0,00 |
| | ADESIVO | R\$ 3,00 | R\$ 3,00 | 0,00 | 3,00 | R\$ 9,00 |
| | ADESIVO | R\$ 3,50 | R\$ 3,50 | 0,00 | 0,00 | R\$ 0,00 |
| | ADESIVO | R\$ 5,00 | R\$ 5,00 | 0,00 | 0,00 | R\$ 0,00 |
| | CANETA | R\$ 5,00 | R\$ 5,00 | 0,00 | 0,00 | R\$ 0,00 |
| | CAMISETINHA N. A. | R\$ 8,00 | R\$ 8,00 | 0,00 | 0,00 | R\$ 0,00 |
| | CORRENTE | R\$ 15,00 | R\$ 15,00 | 0,00 | 0,00 | R\$ 0,00 |
| | BOTON | R\$ 5,00 | R\$ 5,00 | 0,00 | 0,00 | R\$ 0,00 |
| CAMISAS | R\$ 20,00 | R\$ 20,00 | 0,00 | 0,00 | R\$ 0,00 | |
| SUB-TOTAL: | | | | 4,00 | 5,00 | R\$ 25,00 |
| TOTAL GERAL R\$: | | | | 19,00 | 17,00 | R\$ 604,00 |
| GRUPOS EM DEBITO COM O CSA BASE DE 15.05.2011 ATÉ 10.07.11 | | | | | | |
| GRUPO: | | | VALOR R\$: | | | |
| BOCA DO RIO | | | R\$ 6,00 | | | |
| | | | | | | |
| | | | | | | |
| | | | | | | |
| | | | | | | |
| TOTAL GERAL: | | | RS 6,00 | | | |
| GRUPOS QUE SALDARAM A DIVIDA PERODO ANTERIOR | | | | | | |
| GRUPO: | | | VALOR R\$: | | | |
| BOA VIAGEM | | | R\$ 62,00 | | | |
| PENHA | | | R\$ 60,00 | | | |
| | | | | | | |
| | | | | | | |
| TOTAL GERAL: | | | RS 122,00 | | | |
| GRUPOS DEVEDORES DO PERODO ANTERIOR | | | | | | |
| BOCA DO RIO | | | R\$ 10,00 | | | |
| CHAPADA DIAMANTINA | | | R\$ 17,50 | | | |
| GRAÇA | | | R\$ 40,00 | | | |
| | | | | | | |
| | | | | | | |
| TOTAL RS | | | RS 67,50 | | | |

RELATÓRIO DO SUBCOMITÊ DE LONGO ALCANCE

DATA DA REUNIÃO DE ÁREA: 10 de julho de 2011

Período: 22 de maio a 05 de julho de 2011

| ENCARGO | NOME | TELEFONE | FIM DO TERMO |
|-------------|-----------|-----------------|--------------|
| Coordenador | Lamartine | (071) 8896-2348 | Maio de 2012 |
| | | | |
| | | | |

| | |
|--------------------------------|-----|
| Número de Reuniões | 03 |
| Número de Participantes | 13 |
| Média de participantes | 4,3 |

| | |
|--------------------------------|----|
| Numero de Eventos | 04 |
| Numero de participantes | - |

FINANCEIRO

| O que é | Quanto é | Referente a... |
|---------------------|------------------|----------------|
| Saldo Anterior | R\$ 13,64 | |
| 7a. Tradição | R\$ 0,00 | |
| Despesas | R\$ 0,00 | |
| Repasse ao CSA-Base | R\$ 0,00 | |
| Saldo atual | R\$ 13,64 | |

Ações:

Reunião de serviço do grupo Boa Viagem sugerimos que fosse votado como nova consciência a realização do inventário nas suas reuniões de serviço, sendo aprovado.

Participamos de temáticas no grupo Rio Vermelho (9 jun), grupo Penha (16 jun) e grupo STIEP (18 jun).

Elaboração de propostas de relatórios dos Servidores de grupos;

Participação de discussões sobre a relação de NA com a Justiça Criminal;

Proposta de realização de um evento que visa o resgate de habilidades de liderança, comunicação, trabalho em equipe, etc. A dinâmica **"Desfazendo nós, construindo laços"** terá esta finalidade e sugerimos que seja realizada no dia 30 de julho na CSA-Base.

Dos dezessete (17) grupos ligados ao CSA-Base a entrega de relatórios alterna muito, tendo alcança um máximo somente nos períodos Set-Nov 2009 e Abr-Mai 2010 com relatórios de 14 grupos.

Os períodos que menos teve relatórios entregues foram Out-Nov 2010 e Dez 2010-Jan 2011 com apenas 7 documentos, conforme

gráfico abaixo.

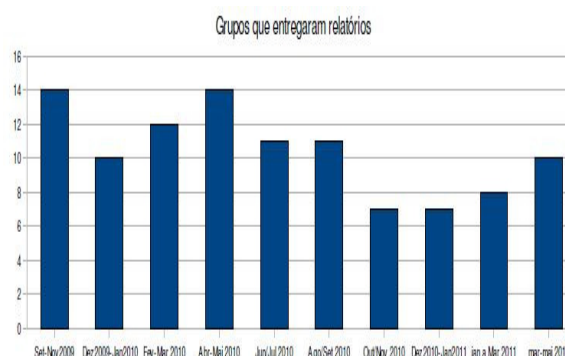

Observando-se a quantidade de relatórios entregues por grupo, verifica-se que o grupo Imbuí não entregou um relatório sequer desde Setembro de 2009, seguido pelo grupo Chapada Diamantina pelas dificuldades geográficas naturais (entregou um) seguidos pelos grupos Bonfim e Penha (4 cada).

Parabenizar os grupos Pelourinho, Campo Santo, Graça, Milagres e Rio Vermelho por manterem uma boa dose de informação fluindo. Aos demais grupos agradecemos as informações prestadas e pedimos que nos ajudem a ajudá-los.

A seguir a tabela de entrega de relatórios:

| RELATÓRIOS ENTREGUES NAS REUNIÕES DE AREA DO CSA-BASE | | | | | | | | | | | |
|---|-------------|-----------------|--------------|--------------|--------------|--------------|--------------|-----------------|----------------|--------------|--------------------------------|
| Grupos | Set-Nov2009 | Dez2009-Jan2010 | Fev-Mar 2010 | Abr-Mai 2010 | Jun/Jul 2010 | Ago/Set 2010 | Out/Nov 2010 | Dez2010-Jan2011 | jan a Mar 2011 | mar-mai 2011 | Numero de relatorios por grupo |
| Amaralina | SIM | SIM | SIM | SIM | | | | SIM | | SIM | 6 |
| Boa viagem | SIM | SIM | | SIM | SIM | SIM | SIM | | SIM | | 7 |
| Boca do Rio | | SIM | SIM | SIM | SIM | SIM | | | | | 5 |
| Bom fim | SIM | SIM | | SIM | SIM | | | | | | 4 |
| Campo Santo | SIM | SIM | SIM | SIM | SIM | SIM | SIM | SIM | | SIM | 9 |
| Chapada Diamantina | | | | | | SIM | | | | | 1 |
| Esperança | SIM | | | SIM | SIM | SIM | | SIM | SIM | SIM | 7 |
| Graça | SIM | SIM | SIM | SIM | SIM | | SIM | SIM | SIM | SIM | 9 |
| Imbui | | | | | | | | | | | 0 |
| Lapa | SIM | SIM | SIM | SIM | | | | | SIM | SIM | 6 |
| Milagres | SIM | SIM | SIM | SIM | SIM | SIM | SIM | | SIM | SIM | 9 |
| Pelourinho | SIM | SIM | SIM | SIM | SIM | SIM | SIM | SIM | SIM | SIM | 10 |
| Penha | SIM | SIM | SIM | | | | SIM | | | | 4 |
| Periperi | SIM | | SIM | SIM | SIM | SIM | | SIM | | SIM | 7 |
| Rio Vermelho | SIM | | SIM | SIM | SIM | SIM | SIM | | SIM | SIM | 8 |
| Stiep | SIM | | SIM | SIM | | SIM | | SIM | | | 5 |
| Vitória | SIM | | SIM | SIM | SIM | SIM | | | SIM | SIM | 7 |
| Grupos que entregaram | 14 | 10 | 12 | 14 | 11 | 11 | 7 | 7 | 8 | 10 | |

N = Não entregou relatório do grupo

Quanto as informações referentes ao que ocorre dentro dos grupos só podemos ter uma visão geral e mesmo assim não condizente com a realidade devido as dificuldades de informações já apresentadas.

De qualquer forma foi possível acompanhar o desempenho destes grupos tanto no aspecto **FINANCEIRO** (Total de 7ª Tradição, Total de despesas, Total de compra Material, Total de repasse e Saldo atual), como na **PARTICIPAÇÃO NAS REUNIÕES** (Nº Participantes, Média Participantes, Nº de Conquistas, Nº de Visitas e Nº de Ingressos) ao longo de quase dois anos, de Setembro de 2009 até Junho de 2011. Os gráficos a seguir ilustram estas variações.

FINANCEIRO DOS GRUPOS

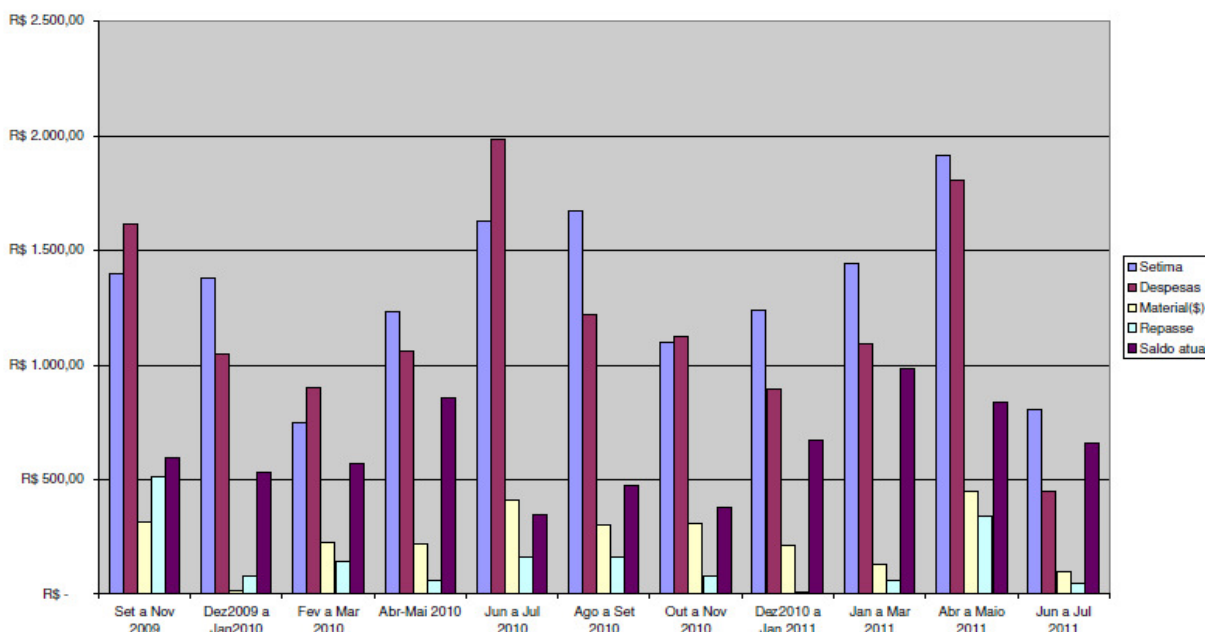

O comportamento financeiro da área, ou seja, as informações referentes a 7ª Tradição, despesas, compra material, repasse e Saldo atual ao longo destes quase dois anos é muito instável. Os piores meses estão entre Setembro a maio do ano seguinte. Coincide justamente com a mudança de servidores da mesa do CSA-Base. Os novos servidores parecem começar com novo ânimo mas os problemas se repetem.

PARTICIPAÇÃO NAS REUNIÕES

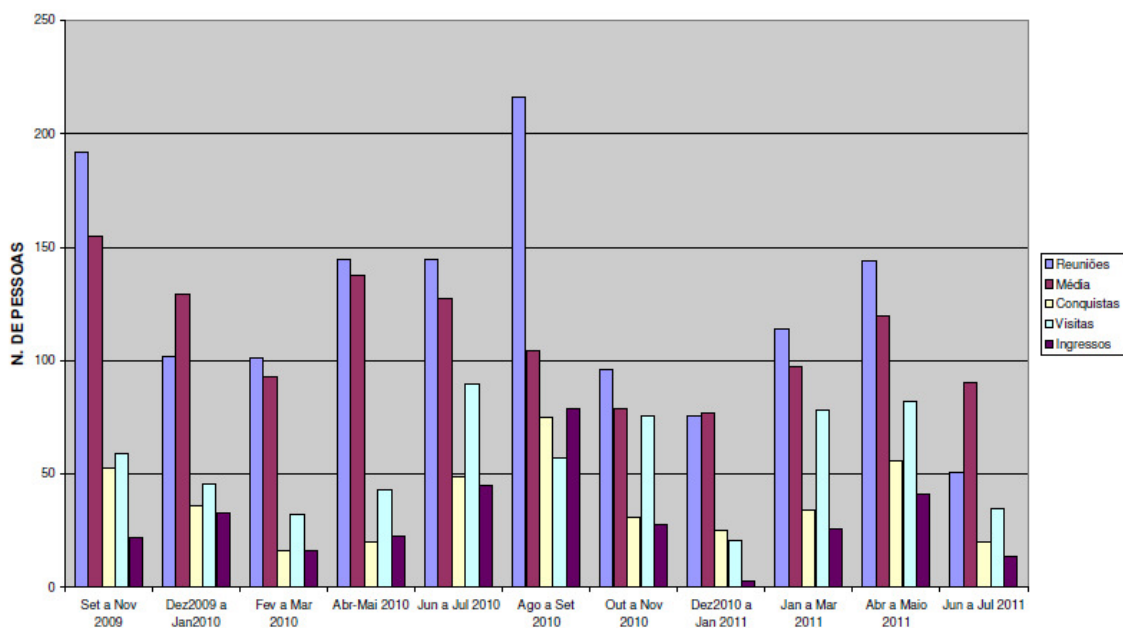

Percebe-se um aumento expressivo no número de visitantes ao longo destes dois últimos anos nos grupos do CSA-Base.

Participaram de nossas Oficinas

| Nome | Membro/Servidor |
|-----------|----------------------|
| Augusto | Rsg sup - Esperança |
| Carlos P. | |
| Delos | |
| Feliciano | |
| Lamartine | Coord. LA – CSA Base |
| Lucas | Sec. Esperança |
| Ney | Rsg sup. Imbuí |

Pessoalmente só posso agradecer a confiança depositada pelos companheiros no nosso serviço e afirmar que procuramos fazer o nosso melhor papel como servidor.

É dentro deste princípio que desejo bons momentos a todos.

SÓ POR HOJE

Lamartine (8896-2348)
 Coordenador de Longo Alcance
 CSA – Base

SÉTIMA TRADIÇÃO

R\$ 20,20

RELATÓRIO DOS GRUPOS DO CSA BASE

| Grupos (jun-jul2011) | Nº Reuniões | Nº Participantes | Média Particip | Nº Conq. | Nº Visitas | Nº Ingressos | Total 7ª Tradição | Total de despesas | Total compra Material | Total de repasse | Saldo atual |
|----------------------|-------------|------------------|----------------|----------|------------|--------------|-------------------|-------------------|-----------------------|------------------|-------------|
| Amaralina | | | | | | | | | | | |
| Boa viagem | 14 | 276 | 19,7 | 5 | 12 | 4 | R\$ 210,80 | R\$ 58,80 | R\$ 62,00 | R\$ 0,00 | R\$ 148,45 |
| Boca do Rio | | | | | | | | | | | |
| Bom fim | 6 | 78 | 13 | 0 | 1 | 1 | R\$ 61,25 | R\$ 9,27 | R\$ 0,00 | R\$ 0,00 | R\$ 91,38 |
| Campo Santo | 7 | 55 | 8 | 2 | 2 | 0 | R\$ 37,00 | R\$ 71,87 | R\$ 0,00 | R\$ 0,00 | R\$ 59,73 |
| Chapada Diama | 0 | | | | | | | | | | |
| Esperança | | | | | | | | | | | |
| Graça | 9 | 175 | 19,44 | 2 | 9 | 2 | R\$ 272,55 | R\$ 115,88 | R\$ 0,00 | R\$ 0,00 | R\$ 181,11 |
| Imbuí | 8 | 144 | 18 | 9 | 6 | 3 | R\$ 138,50 | R\$ 106,43 | R\$ 0,00 | R\$ 50,00 | R\$ 87,65 |
| Lapa | 7 | 85 | 12 | 2 | 5 | 4 | R\$ 85,90 | R\$ 89,20 | R\$ 37,50 | R\$ 0,00 | R\$ 92,80 |
| Milagres | 16 | 153 | 9 | 4 | 9 | 6 | R\$ 101,25 | R\$ 122,30 | R\$ 10,00 | R\$ 0,00 | R\$ 68,90 |
| Pelourinho | | | | | | | | | | | |
| Penha | 15 | 172 | 11,5 | 0 | 1 | 1 | R\$ 98,24 | R\$ 214,75 | R\$ 51,50 | R\$ 0,00 | R\$ 113,60 |
| Periperi | | | | | | | | | | | |
| Rio Vermelho | | | | | | | | | | | |
| Stiep | | | | | | | | | | | |
| Vitória | 16 | 195 | 12 | 1 | 3 | 3 | R\$ 187,60 | R\$ 264,49 | R\$ 0,00 | R\$ 30,00 | R\$ 38,46 |

MOÇÕES PENDENTES:

•ASSOCIAÇÃO (Em andamento)

O GT para criação da associação foi paralisado antes do final do ano. Estará sendo retomada as atividades em breve, sendo divulgado a data das reuniões do GT. O Estatuto já está pronto para ser discutido e aprovado.

•Moção n° 25 (Em andamento)

Proponente: Grupo Lapa

Endosso: Grupo Milagres

Moção: Criação de um stand de N.A. em estações de transportes com exposição das literaturas e materiais com panfletagem. (Não haverá venda de literatura)

Intenção da moção: Levar a mensagem e divulgar a irmandade. (I.P.)

Impacto financeiro: R\$110,00

Já esta em andamento. Os companheiros fizeram contato, só está pendente encaminhar uma carta solicitando o espaço. O companheiro Ricardo Lasserre (Coordenador de IP) está responsável por entrar em contato pessoalmente e entregar formalmente a carta solicitando a liberação.

•Moção n° 04/2011 (Aprovada)

Proponente: CSA-ES

Endosso: CSA-AMAZONAS

Moção: Desenvolver um boletim informatizado de serviço trimestrais das atividades, fatos interessantes e cronograma de eventos do CSR no máximo de duas paginas.

Intenção da moção: Divulgação dos serviços do

CSR

Impacto financeiros: Não há.

Orientação: encaminhar aos Grupos

•Moção n° 05/2011

Proponente: Gr. Lapa

Endosso: Sub-comitê de Eventos

Moção: Junção dos CSA's Base e Litoral Norte tendo em vista as dificuldades dos serviços e servidores nos dois CSA's.

Intenção da moção: Melhorar e concentrar os serviços em Salvador e Região Metropolitana formando uma atmosfera de serviço e recuperação mais atraente para o membro e servidores.

Emenda: Que seja realizado 03 fóruns de serviço para esclarecimentos da moção

Impacto financeiros: Não há.

Orientação: Foi consenso a realização de dois (02) fóruns de estudo da viabilidade de junção dos CSA's Base e Litoral Norte.

•Moção n° 06/2011 (Falta de quórum na reunião de área para aprovação)

Proponente: Sub Comitê de Longo Alcance

Endosso: RSA do CSA-Base

Moção: Sugerir que os servidores dos grupos (Secretário, Tesoureiro e RSG) façam seus relatórios por escrito nos moldes dos relatórios que o grupo faz para as reuniões de área.

Intenção da moção: É uma forma de melhorar a prestação de nossos serviços tornando as informações para a estrutura de serviço, que

sofre com a falta de dados oriundos dos grupos.

Impacto financeiros: Não há.

Orientação: encaminhar aos Grupos modelos dos Relatórios de Servidores

•Moção n° 07/2011 (Falta de quórum na reunião de área para aprovação)

Proponente: Sub Comitê de Longo Alcance

Endosso: RSA do CSA-Base

Moção: Sugerir que os grupos façam seus INVENTÁRIOS respondendo as doze perguntas constantes no Livreto do Grupo (pags. 08 e 09).

Intenção da moção: O programa de recuperação de NA é um programa escrito e como tal deveria ser seguido já que representa o que de melhor foi conquistado por companheiros

ao redor do mundo. O Livreto do Grupo tem a essência de seu funcionamento e se fosse mais usado certamente teríamos menos problemas. As paginas 8 e 9 tem uma seqüência de doze perguntas que deveriam ser respondidas em todas as reuniões de serviço dos grupos.

Coordenador de Longo Alcance da Região Brasil recomendou que levássemos para os grupos esta experiência, que tem sido muito positiva nos grupos das regiões Sudeste e Centro-Oeste do Brasil que se dispuseram a adotar o inventário como prática rotineira

Impacto financeiros: Não há.

Orientação:

NOVAS MOÇÕES

•Moção n° 08/2011 (Aprovado na reunião de área)

Proponente: CSN Na Estrada de N.A.

Endosso: RSA do CSA-Base

Moção: Incluir vinte (20) Textos Básicos de NA no projeto Semeando a Mensagem, a ser realizado em Mato Grosso, destinados a penitenciária Complexo POMERI, na cidade de Cuiabá - MT

Intenção da moção: 1ª, 5ª, 7ª Tradições e 1º, 2º e 11º Conceitos

Impacto financeiros: R\$ 151,00 (assumidos pela região Brasil de NA)

Orientação: Discutir na reunião de área

ELEIÇÃO DE ENCARGOS

Continuam vagos os encargos de:

- Secretário
- Tesoureiro
- Coordenador de Eventos

DATA DAS REUNIÕES DE ÁREA

10 julho 2011 → Ok!!
 18 setembro 2011
 20 novembro 2011
 15 janeiro 2012
 18 março 2012
 20 maio 2012

FINAL DA REUNIÃO

18 HORAS

ANEXO 01**AS 12 TRADIÇÕES DE NARCÓTICOS ANÔNIMOS**

1. O nosso bem-estar comum deve vir em primeiro lugar; a recuperação individual depende da unidade de NA.
2. Para nosso propósito comum existe apenas uma única autoridade – um Deus amoroso que pode se expressar na nossa consciência coletiva. Nossos líderes são apenas servidores de confiança, eles não governam.
3. O único requisito para ser membro é o desejo de parar de usar.
4. Cada grupo deve ser autônomo, exceto em assuntos que afetem outros grupos ou NA como um todo.
5. Cada grupo tem apenas um único propósito primordial – levar a mensagem ao adicto que ainda sofre.
6. Um grupo de NA nunca deverá endossar, financiar ou emprestar o nome de NA a nenhuma sociedade relacionada ou empreendimento alheio, para evitar que problemas de dinheiro, propriedade ou prestígio nos desviem do nosso propósito primordial.
7. Todo grupo de NA deverá ser totalmente auto-sustentado, recusando contribuições de fora.
8. Narcóticos Anônimos deverá manter-se sempre não profissional, mas nossos centros de serviço podem contratar trabalhadores especializados.
9. NA nunca deverá organizar-se como tal; mas podemos criar quadros de serviço ou comitês diretamente responsáveis perante àqueles a quem servem.
10. Narcóticos Anônimos não tem opinião sobre questões alheias; portanto o nome de NA nunca deverá aparecer em controvérsias públicas.
11. Nossa política de relações públicas baseia-se na atração, não em promoção; na imprensa, rádio e filmes precisamos sempre manter o anonimato pessoal.
12. O anonimato é o alicerce espiritual de todas as nossas Tradições, lembrando-nos sempre de colocar princípios acima de personalidades.

ANEXO 02**OS 12 CONCEITOS PARA O SERVIÇO EM NA**

1. Para cumprir o propósito primordial da nossa irmandade, os grupos de NA se juntaram para criar uma estrutura que desenvolve, coordena e mantém serviços por NA como um todo.
2. A responsabilidade final e autoridade sobre os serviços em NA permanece com os grupos de NA.
3. Os grupos de NA delegam à estrutura de serviço a autoridade necessária para cumprir as responsabilidades a ela atribuídas.
4. A liderança efetiva é altamente valorizada em Narcóticos Anônimos. As qualidades de liderança devem ser cuidadosamente consideradas ao selecionar servidores de confiança.
5. Para cada responsabilidade atribuída à estrutura de serviço, deve ser claramente definido um único ponto de decisão e prestação de contas.
6. A consciência coletiva é o meio espiritual pelo qual convidamos um Deus amoroso a influenciar nossas decisões.
7. Todos os membros de um corpo de serviço arcam com a responsabilidade substancial pelas decisões deste corpo e devem poder participar plenamente no seu processo de tomada de decisão.
8. A nossa estrutura de serviço depende da integridade e eficiência das nossas comunicações.
9. Todos os elementos de nossa estrutura de serviço têm a responsabilidade de considerar cuidadosamente todos os pontos de vista nos seus processos de tomada de decisão.
10. Qualquer membro de um corpo de serviço pode requerer deste corpo a retratação por ofensa pessoal, sem medo de represália.
11. Os recursos de NA devem ser usados para promover nosso propósito primordial e devem ser administrados com responsabilidade.
12. De acordo com a natureza espiritual de Narcóticos Anônimos, nossa estrutura deve ser sempre de serviço, nunca de governo.

MODELO DE RELATÓRIO DO RSG PARA REUNIÃO DE SERVIÇO

| | | | |
|-----------------------------|-------------------------|-------|--------------|
| Nome do grupo: | | | |
| Data da reunião de serviço: | | | |
| Período deste relatório: | | | |
| Encargos | Nome do companheiro (a) | Fone: | Fim do termo |
| RSG | | | |

| |
|--------------------|
| Endereço do grupo: |
| E-mail do grupo: |

| Número da moção/descrição | Consciências coletivas* |
|---------------------------|-------------------------|
| | |
| | |
| | |

* Decisão do Grupo: Aprovada, Reprovada ou Abstenção.

Eventos do Grupo (Colagens de cartazes/panfletagens, temáticas, estudos, etc.)

| |
|--|
| |
| |
| |

Notícias do Mundial de NA, Região Brasil de NA, CSA-Base e Sub-comitês:

| |
|-------------------|
| - Mundial: |
| - Região Brasil: |
| - CSA-Base: |
| - H&I: |
| - IP: |
| - Longo Alcance: |
| - Linha de Ajuda: |
| - Eventos: |

Considerações para constar em ata

.....

.....

.....



RELATÓRIO DE GRUPO PARA REUNIÃO DE ÁREA

| |
|-----------------------------|
| Nome do grupo: |
| Período da reunião de área: |

| | |
|--------------------------------------|---|
| Nº de reuniões no período: | ➤ |
| Nº Total de participantes: | ➤ |
| Média de participantes por reuniões: | ➤ |
| Nº de ingressos: | ➤ |
| Nº de visitas: | ➤ |

Número de conquistas no período:

| | | | |
|----------|----------|-----------|-----------------|
| 30 dias: | 60 dias: | 90 dias: | 180 dias: |
| 9 meses: | 1 ano: | 18 meses: | Múltiplos anos: |

| | | | |
|-----------------------|-----|-------------------|-----|
| Saldo anterior | R\$ | Outras despesas | R\$ |
| Venda de material | R\$ | Compra no CSA | R\$ |
| Total - 7ª tradição | R\$ | Repasse para área | R\$ |
| Total de receitas | R\$ | Total de despesas | R\$ |
| Média - 7ª p/ reunião | R\$ | Saldo atual | R\$ |

| Encargos | Nome do companheiro (a) | Fone: | Fim do termo |
|--------------|-------------------------|-------|--------------|
| RSG | | | |
| RSG Suplente | | | |
| Tesoureiro | | | |
| Secretário | | | |

Considerações para constar em ata

| |
|--|
| |
| |
| |

Eventos do Grupo

| |
|--|
| |
| |

Reuniões do Grupo (indicar se são abertas ou fechadas; duração, temática, serviço, etc.):

| Domingo | Segunda | Terça | Quarta | Quinta | Sexta | Sábado |
|---------|---------|-------|--------|--------|-------|--------|
| | | | | | | |
| | | | | | | |
| | | | | | | |

Endereço do grupo:

| |
|------------------|
| |
| |
| E-mail do grupo: |

| Número da moção/descrição | Consciências coletivas* |
|---------------------------|-------------------------|
| | |
| | |

* Decisão do Grupo: Aprovada, Reprovada ou Abstenção.